



ESTADO DE MATO GROSSO
CONSÓRCIO INTERMUNICIPAL DE SAÚDE DO VALE DO JURUENA
Municípios Consorciados: Aripuanã, Castanheira, Colniza, Cotriguaçu, Juína e Juruena
CNPJ: 04.931.808/0001-43

PLANO OPERATIVO ANUAL

DO

CONSÓRCIO INTERMUNICIPAL DE SAÚDE DO VALE DO JURUENA.

REGIÃO DE SAÚDE NOROESTE MATOGROSSENSE



ESTADO DE MATO GROSSO
CONSÓRCIO INTERMUNICIPAL DE SAÚDE DO VALE DO JURUENA
Municípios Consorciados: Aripuanã, Castanheira, Colniza, Cotriguaçu, Juína e Juruena
CNPJ: 04.931.808/0001-43

CONSELHO ADMINISTRATIVO:

Presidente do Consórcio: MILTON DE SOUZA AMORIN

Prefeito do Município: COLNIZA

Celular: (66)98114 8164

e-mail:gabinete@colniza.mt.gov.br

Vice Presidente do Consórcio: MOISÉS FERREIRA DE JESUS

Prefeito do Município: COTRIGUAÇU

Celular: (66)98410 0637

e-mail: gabiente@cotriguaçu.mt.gov.br

CONSELHO FISCAL

Membros:	Função
ERICA OLIVEIRA MENEZES	TITULAR ARIPUANÃ
EDIRLENE PEREIRA MARINS OSTETTI	SUPLENTE ARIPUANÃ
SONIA APARECIDA PEREIRA	TITULAR CASTANHEIRA
ROSELI PEREIRA DA COSTA RISSATO	SUPLENTE CASTANHEIRA
CARLOS ALBERTOTAVARES DA COSTA	TITULAR COLNIZA
FRANCISCO CORDEIRO DE SOUZA	SUPLENTE COLNIZA
HÉRCULES EDUARDO NUNES DE BRITO	TITULAR COTRIGUAÇU
VANILDA APARECIDA PINTO	SUPLENTE COTRIGUAÇU
GEAINE RODRIGUES GONÇALVES	TITULAR JUINA
MARLI TEODORA VILAR	SUPLENTE JUINA
MARLETE OLIMPIA DA CUNHA VIANA	TITULAR JURUENA
ALCIONE VALERIO DIAS COSTA	SUPLENTE JURUENA

CONSELHO INTERMUNICIPAL DE SAÚDE

Município	Secretário/ Secretária
ARIPUANA	LUANA CRESTANI GOMES
CASTANHEIRA	ANA PAULA BARROS VARGENS
COLNIZA	JOVELINO ALVES DE ALMEIDA
COTRIGUAÇU	JACQUELINE RODRIGUES ROCKENBACH
JUINA	MARCELA ADRIANA AMÉRICO ORTOLAN
JURUENA	VANIA DA SILVA GOMES ROCHA



ESTADO DE MATO GROSSO
CONSÓRCIO INTERMUNICIPAL DE SAÚDE DO VALE DO JURUENA
Municípios Consorciados: Aripuanã, Castanheira, Colniza, Cotriguaçu, Juína e Juruena
CNPJ: 04.931.808/0001-43

Secretário(a) executivo(a): GEISA MARIA VARANDA CANDIDO	
Celular (66) 996404749	e-mail: pra.geisavaranda@gmail.com
Assessor contábil: NATANIEL TOMAZINI	
Celular (66) 98111-0451	e-mail: natantomasini@hotmail.com
Assessor jurídico: JULIANO CRUZ DA SILVA	
Celular (66) 98137-2517	e-mail: c.s_juliano@hotmail.com
Assessor administrativo: MATHEUS PEREIRA BARBOSA	
Celular (66) 984524806	e-mail: h-bikes@outlook.com
Controle Interno PAULO SERGIO MARKOSKI	
Celular (66) 99649-3328	e-mail: controladoria@juina.mt.gov.br



ESTADO DE MATO GROSSO
CONSÓRCIO INTERMUNICIPAL DE SAÚDE DO VALE DO JURUENA
Municípios Consorciados: Aripuanã, Castanheira, Colniza, Cotriguaçu, Juína e Juruena
CNPJ: 04.931.808/0001-43

SUMÁRIO

1. Apresentação.....	5.
2. Caracterização da Instituição.....	5
2.1 Constituição.....	5
2.2 Da Missão.....	5
2.3 Dos Valores.....	6
2.4 Das Atribuições.....	6
2.5 Dos Objetivos.....	6
3. Da Inserção no SUS.....	7
4. Da Estrutura física.....	7
5. Estrutura Administrativa.....	8
5.1 Do Organograma.....	8
5.2 Da Gestão de Pessoas.....	8
6. Distribuição espacial dos Municípios.....	8
7. Formalização dos Contratos através do Consórcio	9
8. Das definições de ações e formas de acesso.....	9
9. Quantitativo de procedimentos pactuados para 2026.....	9
9.1 Consultas especializadas pactuadas para 2026.....	9
9.2 Exames especializados pactuados 2026.....	10
9.3 Procedimentos cirúrgicos pactuados para 2026.....	16
9.4 Procedimentos ambulatoriais pactuados para 2026	17
9.5 Exames Laboratoriais pactuados para 2026.....	17
9.6 Pequenos procedimentos pactuados para 2026.....	22
10. Da execução dos serviços.....	23
11. Casa de Apoio	24
12. Pactuação dos atendimentos especializados em valores per-capta.....	24
13. Detalhamento físico-orçamentário.....	25
14. Receita Operacional per-capta.....	26
15. Despesas com casa de apoio.....	26.
16. Despesa Operacional.....	27
17. Dados bancários CISVJ.....	28
18. Liberação de Recursos.....	28
19. Avaliação das Metas.....	28
20. Do Controle de Qualidade.....	28
Anexo 1- Relação dos Prestadores de Serviços individualizados.....	31



ESTADO DE MATO GROSSO
CONSÓRCIO INTERMUNICIPAL DE SAÚDE DO VALE DO JURUENA
Municípios Consorciados: Aripuanã, Castanheira, Colniza, Cotriguaçu, Juína e Juruena
CNPJ: 04.931.808/0001-43

PLANO OPERATIVO ANUAL – 2026

1. APRESENTAÇÃO

O presente documento refere-se ao Plano Operativo, consoante Portaria Nº 161/2010/GM e Portaria nº 227/2022/GBSES, parte integrante do Programa de Transferência voluntária Fundo a Fundo com vigência no período de 01 de janeiro de 2026 a 31 de dezembro de 2026. Trata-se de instrumento em que são apresentadas as ações, serviços, atividades, metas quantitativas e qualitativas e indicadores de qualidade pactuados entre as Prefeituras Municipais de Aripuanã, Castanheira, Colniza, Cotriguaçu, Juína e Juruena e o Consórcio Intermunicipal de Saúde do Vale do Juruena.

2. CARACTERIZAÇÃO DO CONSÓRCIO

2.1. Da Constituição

O CISVJ/MT foi constituído em 03 de agosto de 2001 sob CNPJ nº. 04.931.808/0001-43, CNES nº 7326203, localizado à Avenida Londrina, 183N, Módulo 05, no município de Juína-MT, constituído sob a forma de associação com personalidade jurídica de direito privado, de natureza sem fins lucrativos, em conformidade com a Lei Federal nº 11.107, de 06 de abril de 2005, e com o Dec. 6.017, de 17 de janeiro de 2007, tendo como área de atuação o território dos Municípios consorciados, que passam a formar uma unidade territorial, inexistindo limites intermunicipais para as finalidades a que se propõe.

2.2. Da Missão:

Missão: O Consórcio Intermunicipal de Saúde do Vale do Juruena de Mato Grosso tem como missão garantir a implantação das diretrizes do SUS nos Municípios consorciados, através dos serviços de assistência à saúde; promover formas articuladas de planejamento e execução de ações e serviços de saúde na região noroeste do Estado de Mato Grosso.



ESTADO DE MATO GROSSO
CONSÓRCIO INTERMUNICIPAL DE SAÚDE DO VALE DO JURUENA
Municípios Consorciados: Aripuanã, Castanheira, Colniza, Cotriguaçu, Juína e Juruena
CNPJ: 04.931.808/0001-43

2.3. Dos valores

Valores: Os valores do Consórcio Intermunicipal de Saúde do Vale do Juruena de Mato Grosso estão fundamentados nos princípios constitucionais do sistema de Saúde.

2.4. Das Atribuições

O Consórcio Intermunicipal de Saúde é um dos instrumentos de regionalização da política assistencial em saúde, e tem por objetivo viabilizar a operacionalização das ações em Saúde, observando a descentralização com direção única em cada esfera de governo, e os Princípios da Integralidade de Assistência, Universalidade de Acesso e da Equidade das Ações e Serviços.

2.5. Dos Objetivos

- I. Garantir a implantação das diretrizes do Sistema Único de Saúde nos municípios consorciados, conforme estipulado na Constituição Federal, Lei nº 8080 de setembro/90 e legislações vigentes, através dos serviços de assistência à saúde de Referência Regional.
- II. Promover formas articuladas de planejamento e execução de ações e serviços de saúde com vista ao cumprimento dos princípios da integralidade, equidade e universalidade do atendimento no território comum do consórcio;
- III. Representar o conjunto dos Municípios que o integram, em assuntos de interesse comum referentes à Saúde, perante quaisquer outras entidades do direito público e privado, nacional e internacional;
- IV. Desenvolver serviços e atividades de interesse dos Municípios consorciados, de acordo com programa de trabalho aprovado pelo Conselho Diretor;
- V. Planejar, adotar e executar programas e medidas destinadas a promover e acelerar o desenvolvimento socioeconômico da região compreendida pelos municípios consorciados, objetivando promover a saúde dos habitantes na região.

Quadro 01		Descritivo dos municípios consorciados por lei de autorização segundo prefeito e secretário de saúde atual em 2025		
Municípios consorciados	Lei nº	Data da aprovação	Prefeito atual	Secretários de Saúde
1. ARIPUANA	519/2003	30/06/2003	SELUIR PEIXER REGHIN	LUANA CRESTANI GOMES
2. CASTANHEIRA	253/1997	24/06/1997	JAKSON DE OLIVEIRA RIOS JUNIOR	ANA PAULA BARROS VARGENS



ESTADO DE MATO GROSSO
CONSÓRCIO INTERMUNICIPAL DE SAÚDE DO VALE DO JURUENA

Municípios Consorciados: Aripuanã, Castanheira, Colniza, Cotriguaçu, Juína e Juruena
CNPJ: 04.931.808/0001-43

3.COLNIZA	302/2007	06/01/2001	MILTON DE SOUZA AMORIM	JOVELINO ALVES DE ALMEIDA
4.COTRIGUAÇU	252/2001	14/09/2001	MOISÉS FERREIRA DE JESUS	JACQUELINE RODRIGUES ROCKENBACH
5.JUINA	636/2001	15/12/2001	PAULO AUGUSTO VERONSE	MARCELA ADRIANA AMÉRICO ORTOLAN
6.JURUENA	329/1997	06/10/1997	MANOEL GARÇA BRANCA	VANIA DA SILVA GOMES ROCHA

3. DA INSERÇÃO NO SUS

O Consórcio Intermunicipal de Saúde é um dos instrumentos de regionalização da política assistencial em saúde, e tem por objetivo viabilizar a operacionalização das ações em Saúde, observando a descentralização com direção única em cada esfera de governo, e os Princípios da Integralidade de Assistência, Universalidade de Acesso e da Equidade das Ações e Serviços.

O CISVJ/MT está inserido no SUS loco - regional disponibilizando os seus serviços aos usuários do SUS residentes em: Aripuanã, Castanheira, Colniza, Cotriguaçu, Juína e Juruena todos no Estado de Mato Grosso. Todo atendimento prestado no CISVJ/MT é encaminhado por cada Central Municipal de Regulação, dos municípios pertencentes a este consórcio.

4. DA ESTRUTURA FÍSICA

ESTRUTURA FÍSICA E EQUIPAMENTOS

O CISVJ/MT está instalado em um imóvel COMERCIAL DE ALVENARIA, ALUGADO, com Imóvel Comercial de alvenaria medindo 375,43 m², localizado na Avenida Londrina, 183N – Bairro Módulo 05 – Juína-MT, contendo 4 salas (consultórios), 5 banheiros, 1 sala de espera, 2 salas para área administrativa, 01 sala de raio X, 01 copa, DML, Almojarifado, área externa para ventilação, local de acondicionamento de lixo, área de estacionamento privativo, portas e janelas de blindex.

Possuímos 1 (um) equipamento de raio x, instalado no Hospital Municipal de Juína.

5. DA ESTRUTURA ADMINISTRATIVA



ESTADO DE MATO GROSSO
CONSÓRCIO INTERMUNICIPAL DE SAÚDE DO VALE DO JURUENA
Municípios Consorciados: Aripuanã, Castanheira, Colniza, Cotriguaçu, Juína e Juruena
CNPJ: 04.931.808/0001-43

5.1. Do organograma.

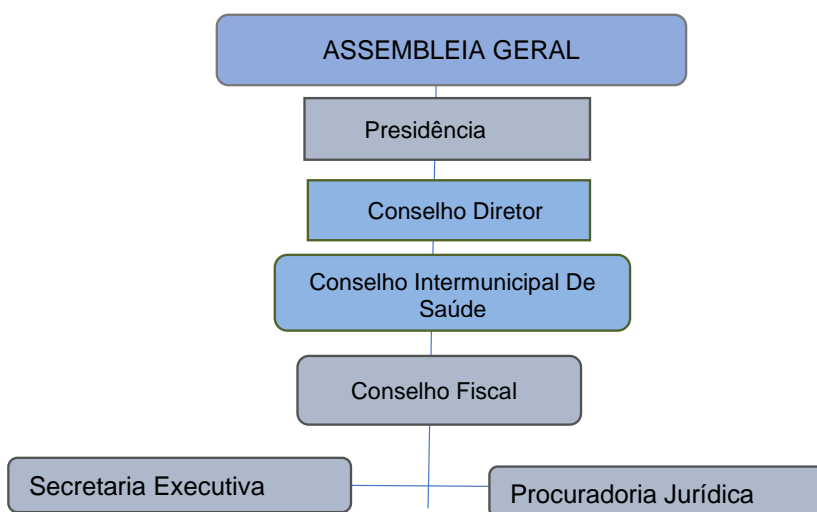

5.2. DA GESTÃO DE PESSOAS

FUNÇÃO	VINCULO*	QTD	QUALIFICAÇÃO	CHS*	Rendimento (r\$) Unitário
Secretária Executiva	CLT	01	Ensino Superior	40	R\$ 8.862,10
Administrativo II	CLT	03	Ensino Médio	40	R\$ 3.649,10
Vigia (casa de apoio)	CLT	03	Ensino Fundamental	44	R\$ 1.960,56
Técnico de Enfermagem	CLT	01	Curso Técnico	44	R\$ 1.779,39
Auxiliar de Serviços Gerais	CLT	03	Ensino Fundamental	44	R\$ 1.960,56
Enfermeiro	CLT	05	Ensino Superior	44	R\$ 4.083,59

6. DA DISTRIBUIÇÃO ESPACIAL DOS MUNICÍPIOS EM RELAÇÃO A SEDE DO CONSÓRCIO

Município	Distância do município a sede consórcio	Tempo médio percorrido	Pavimentação
Aripuanã	250 km	04 horas	22 km chão 193 km asfalto.
Castanheira	45 km	30 minutos	asfalto
Colniza	312 km	05 horas	52 km chão 260km asfalto
Cotriguaçu	217 km	03 horas 45 min.	asfalto
Juruena	152 km	03 horas	asfalto



ESTADO DE MATO GROSSO
CONSÓRCIO INTERMUNICIPAL DE SAÚDE DO VALE DO JURUENA
Municípios Consorciados: Aripuanã, Castanheira, Colniza, Cotriguaçu, Juína e Juruena
CNPJ: 04.931.808/0001-43

7. FORMALIZAÇÃO DOS CONTRATOS ATRAVÉS DO CONSORCIO

O Consórcio Saúde utiliza modalidades diferenciadas para contratações das empresas para atender as demandas dos municípios consorciados, sempre visando a qualidade dos atendimentos e o melhor preço.

O consórcio passou a adotar como forma de contratação dos serviços o **Procedimento de Credenciamento**, regido pela Artigo 5º, caput, da Lei 8.666/93, com o intuito de não monopolizar o serviço para uma única empresa, abrindo a possibilidade de mais empresas fornecerem o mesmo serviço, porem em locais distintos e mais próximos garantindo maior comodidade e economicidade aos municípios consorciados.

Para aquisição de materiais e bens de serviço a modalidade utilizada é o **Pregão Presencial**, com a presença de Pregoeiro, equipe de Apoio, licitantes e interessados.

8. DA DEFINIÇÃO DAS AÇÕES E FORMAS DE ACESSO

Planejar as ações da saúde, em especial aos serviços ambulatoriais de média complexidade, se faz necessário devido as altas demandas na área da saúde e o pouco recurso disponível. As contratações pelo consórcio garantem aos pacientes as especialidades médicas necessárias devido as contratações em grande quantidade garantindo um atendimento mais rápido e eficiente.

É preciso viabilizar os atendimentos visando a economicidade e a total transparência aos municípios demandantes. para que todos os municípios oriundos deste consórcio obtenham consultas e exames através de suas respectivas regulações, com agendamentos de consulta e exames via sistema, encaminhando os pacientes com as respectivas guias e encaminhamentos.

Nas tabelas abaixo estão relacionados os procedimentos disponibilizados para os 6 municípios consorciados ne o Custo unitário de cada um, sendo que de cada município, conforme sua necessidade e recursos financeiro disponível, de acordo com a previsão orçamentária estabelecida na LDO, podendo haver adequações e remanejamentos ao longo do exercício conforme necessidade e na forma da Lei.

9. QUANTITATIVO DE PROCEDIMENTOS PACTUADOS PARA 2026

9.1 CONSULTAS ESPECIALIZADAS PACTUADOS PARA 2026.

ITEM	SIGTAP	PROCEDIMENTO	QTDE	VLR UNIT.
01	30101007 2	CONSULTA - ANGIOLOGIA	290	R\$ 250,00



ESTADO DE MATO GROSSO
CONSÓRCIO INTERMUNICIPAL DE SAÚDE DO VALE DO JURUENA

Municípios Consorciados: Aripuanã, Castanheira, Colniza, Cotriguaçu, Juína e Juruena
CNPJ: 04.931.808/0001-43

02	30101007 2	CONSULTA - CARDIOLOGIA	2000	R\$ 164,50
03	90201001 8	CONSULTA - CARDIOLOGIA COM AVALIAÇÃO DE RISCO CIRÚRGICO	600	R\$ 196,40
04	30101007 2	CONSULTA - CARDIOLOGIA PEDIATRICA	600	R\$ 280,00
05	30101007 2	CONSULTA - CIRURGIA GERAL	250	R\$ 200,00
06	30101007 2	CONSULTA - CIRURGIÃO BUCO-MAXILO-FACIAL	175	R\$ 218,00
07	30101007 2	CONSULTA - CIRURGIÃO VASCULAR	500	R\$ 250,00
08	30101007 2	CONSULTA - DERMATOLOGIA	500	R\$ 322,00
09	30101007 2	CONSULTA - ENDOCRINOLOGIA	400	R\$ 200,00
10	30101004 8	CONSULTA - FONOAUDIOLOGIA	400	R\$ 150,00
11	30101007 2	CONSULTA - GASTROENTEROLOGISTA	500	R\$ 320,00
12	30101007 2	CONSULTA - GINECOLOGIA E OBSTETRÍCIA	700	R\$ 165,00
13	30101007 2	CONSULTA - NEUROLÓGICA	1600	R\$ 230,00
14	30101007 2	CONSULTA - OTORRINO	250	R\$ 100,00
15	30101007 2	CONSULTA - OFTALMOLOGIA	1200	R\$ 138,00
16	30101007 2	CONSULTA - ORTOPEDIA	1800	R\$ 220,00
17	30101007 2	CONSULTA - PEDIATRIA	1000	R\$ 250,00
18	30101007 2	CONSULTA - PSIQUIATRIA	1000	R\$ 445,00
19	30101007 2	CONSULTA - UROLOGIA	500	R\$ 264,00
20	21102009 5	SERVIÇO DE PARECER EM CARDIOLOGIA - LAUDO DE ELETROCARDIOGRAMA ECG PRESENCIAL REALIZADO NA UNIDADE	1000	R\$ 86,50

9.2 EXAMES ESPECIALIZADOS PACTUADOS PARA 2026.

ITEM	SIGTAP	PROCEDIMENTO	QTDE	VLR UNIT.
01	21001002 9	EXAME - ANGIO TC CORONARIANA	150	R\$ 1.800,00
02	20407001 4	EXAME - ANGIOGRAFIA OCULAR	100	R\$ 280,00
03	20601007 9	EXAME - ANGIOTOMOGRAFIA	400	R\$ 900,00



ESTADO DE MATO GROSSO
CONSÓRCIO INTERMUNICIPAL DE SAÚDE DO VALE DO JURUENA

Municípios Consorciados: Aripuanã, Castanheira, Colniza, Cotriguaçu, Juína e Juruena
CNPJ: 04.931.808/0001-43

04	21107004 1	EXAME - AUDIOMETRIA TONAL	400	R\$ 175,00
05	21107026 2	EXAME - AUDIOMETRIA VOCAL	250	R\$ 150,00
06		EXAME - AVALIAÇÃO DO PROCESSAMENTO AUDITIVO	200	R\$ 350,00
07	21106001 1	EXAME - BIOMETRIA ULTRASSÔNICA - MONOCULAR	50	R\$ 85,00
08	21106003 8	EXAME - CAMPIMETRIA COMPUTADORIZADA OU MANUAL	200	R\$ 165,00
09	40505002 0	EXAME - CAPSULOTOMIA YAG LASER MONOCULAR	50	R\$ 295,00
10	20901002 9	EXAME - COLONOSCOPIA - ENDOSCOPIA DIGESTIVA BAIXA	75	R\$ 1.260,00
11	21104002 9	EXAME - COLPOSCOPIA	200	R\$ 350,00
12	20406002 8	EXAME - DENSITOMETRIA ÓSSEA	300	R\$ 270,00
13	20501003 2	EXAME - ECOCARDIOGRAMA	500	R\$ 504,00
14	20501003 2	EXAME - ECOCARDIOGRAMA PEDIÁTRICO COM SEDAÇÃO	100	R\$ 1.632,00
15	21102003 6	EXAME - ELETROCARDIOGRAMA 12 DERIVAÇÕES - ARIPUANÃ	500	R\$ 110,00
16	21105003 2	EXAME - ELETROENCEFALOGRAMA EEG COM LAUDO DO MÉDICO NEUROLOGISTA	350	R\$ 180,00
17	20901003 7	EXAME - ENDOSCOPIA DIGESTIVA ALTA	400	<u>R\$ 370,00</u>
18	40701024 6	EXAME - ENDOSCOPIA DIGESTIVA ALTA RETIRADA DE CORPO ESTRANHO SEM ANESTESIA	20	R\$ 1.200,00
19		EXAME - EOA (Teste da Orelhinha)	250	R\$ 230,00
20	20406003 6	EXAME - ESCANOMETRIA POR TOMOGRAFIA COMPUTADORIZADA COM LAUDO - ARIPUANÃ	50	R\$ 350,00
21		EXAME - GANHO DE INSERÇÃO	100	R\$ 200,00
22	21102004 4	EXAME - HOLTER	250	R\$ 400,00
23	21102005 2	EXAME - MAPA 24 HORAS - ARIPUANÃ	250	R\$ 400,00
24		EXAME - IMITANCIOMETRIA	240	R\$ 175,00
25		EXAME - IMITANCIOMETRIA C/ REFLEXOS	160	R\$ 200,00
26	20403018 8	EXAME - MAMOGRAFIA	600	R\$ 280,00
27	20403018 8	EXAME - MAMOGRAFIA DIGITAL BILATERAL - ARIPUANÃ	150	R\$ 300,00
28	21102005 2	EXAME - MAPA 24 HORAS	600	R\$ 465,00



ESTADO DE MATO GROSSO
CONSÓRCIO INTERMUNICIPAL DE SAÚDE DO VALE DO JURUENA

Municípios Consorciados: Aripuanã, Castanheira, Colniza, Cotriguaçu, Juína e Juruena
CNPJ: 04.931.808/0001-43

29	21102004 4	EXAME DE HOLTER 24 HORAS	600	R\$ 465,00
30	21105005 9	EXAME - MAPEAMENTO CEREBRAL COM LAUDO DO MÉDICO NEUROLOGISTA	100	R\$ 200,00
31	21106012 7	EXAME - MAPEAMENTO DE RETINA	150	R\$ 135,00
32	21106014 3	EXAME - MICROSCOPIA ESPECULAR DE CORNEA	50	R\$ 200,00
33	21106017 8	EXAME - RETINOGRAFIA OCULAR	50	R\$ 205,00
34		EXAME - SELEÇÃO/ADAPTAÇÃO AASI SELEÇÃO	160	R\$ 300,00
35		EXAME - TESTE DA LINGUINHA	220	R\$ 100,00
36	21102006 0	EXAME - TESTE ERGOMÉTRICO	400	R\$ 496,00
37	21106028 3	EXAME - TOMOGRAFIA DE COERÊNCIA ÓPTICA OCT - CÓRNEA	50	R\$ 250,00
38	20502002 0	EXAME - ULTRASSONOGRAMA DE PAQUIMETRIA ULTRASSÔNICA	50	R\$ 180,00
39		RAIO X SIMPLES REALIZADO NA UNIDADE	500	R\$90,00
40	20405013 8	RAIO X - ABDÔMEN SIMPLES - LAUDO	150	R\$ 100,00
41	20406009 5	RAIO X - BACIA - LAUDO	150	R\$ 100,00
42	20404005 1	RAIO X - BRAÇO - LAUDO	150	R\$ 100,00
43	20406010 9	RAIO X - CALCÂNEO - LAUDO	150	R\$ 100,00
44	20404006 0	RAIO X - CLAVÍCULA - LAUDO	150	R\$ 100,00
45	20402005 0	RAIO X - COLUNA CERVICAL FUNCIONAL - LAUDO	150	R\$ 100,00
46	20402008 5	RAIO X - COLUNA LOMBO-SACRA FUNCIONAL - LAUDO	150	R\$ 100,00
47	20402010 7	RAIO X - COLUNA TORACO-LOMBAR - LAUDO	150	R\$ 100,00
48	20405014 6	RAIO X - CONTRASTADO - EED ESÔFAGO, ESTÔMAGO E DUODENO	14	R\$ 340,00
49	20405006 5	RAIO X - CONTRASTADO - HISTEROSSALPINGOGRAFIA	14	R\$ 340,00
50	20405015 4	RAIO X - CONTRASTADO - INTESTINO DELGADO TRÂNSITO	14	R\$ 340,00
51	20405017 0	RAIO X - CONTRASTADO - URETROCISTOGRAFIA	14	R\$ 340,00
52	20406008 7	RAIO X - CONTRASTADO - UROGRAFIA EXCRETORA VENOSA	14	R\$ 340,00
53	20405001 4	RAIO X - CONTRASTATO - ENEMA OPACO	9	R\$ 340,00



ESTADO DE MATO GROSSO
CONSÓRCIO INTERMUNICIPAL DE SAÚDE DO VALE DO JURUENA

Municípios Consorciados: Aripuanã, Castanheira, Colniza, Cotriguaçu, Juína e Juruena
CNPJ: 04.931.808/0001-43

54	20401008 0	RAIO X - CRÂNIO - LAUDO	357	R\$ 100,00
55	20406003 6	RAIO X - ESCANOMETRIA MEMBROS INFERIORES - ARIPUANÃ	50	R\$ 110,00
56	20404010 8	RAIO X - IDADE OSSEA CARPAL - LAUDO	400	R\$ 100,00
57	20406013 3	RAIO X - JOELHO OU PATELA - LAUDO	150	R\$ 100,00
58	20404009 4	RAIO X - MÃO - LAUDO	150	R\$ 100,00
59	20404012 4	RAIO X - MÃO E PUNHO - LAUDO	150	R\$ 100,00
60	20406017 6	RAIO X - PANORAMICA DE MEMBROS INFERIORES - LAUDO	150	R\$ 100,00
61	20406015 0	RAIO X - PÉ / DEDOS DO PÉ - LAUDO	150	R\$ 100,00
62	20401014 4	RAIO X - SEIOS DA FACE - LAUDO	150	R\$ 100,00
63	20403015 3	RAIO X - TÓRAX - LAUDO	150	R\$ 100,00
64	20703001 4	RESSONÂNCIA MAGNÉTICA - ABDOMEN SUPERIOR	76	R\$ 670,00
65	20703001 4	RESSONÂNCIA MAGNÉTICA - ABDOMEN SUPERIOR COM SEDAÇÃO	8	R\$ 1.570,00
66	20701001 3	RESSONÂNCIA MAGNÉTICA - ANGIO- RESSONÂNCIA POR SEGMENTO	205	R\$ 1.100,00
67	20703002 2	RESSONÂNCIA MAGNÉTICA - BACIA / PELVE / ABDOMEN INFERIOR	76	R\$ 670,00
68	20703002 2	RESSONÂNCIA MAGNÉTICA - BACIA / PELVE / ABDOMEN INFERIOR COM SEDAÇÃO	6	R\$ 1.570,00
69	20701003 0	RESSONÂNCIA MAGNÉTICA - COLUNA CERVICAL/PESCOÇO	76	R\$ 670,00
70	20701003 0	RESSONÂNCIA MAGNÉTICA - COLUNA CERVICAL/PESCOÇO COM SEDAÇÃO	6	R\$ 1.570,00
71	20701004 8	RESSONÂNCIA MAGNÉTICA - COLUNA LOMBO- SACRA	76	R\$ 670,00
72	20701004 8	RESSONÂNCIA MAGNÉTICA - COLUNA LOMBO- SACRA COM SEDAÇÃO	6	R\$ 1.570,00
73	20701005 6	RESSONÂNCIA MAGNÉTICA - COLUNA TORÁCICA	76	R\$ 670,00
74	20701005 6	RESSONÂNCIA MAGNÉTICA - COLUNA TORÁCICA COM SEDAÇÃO	6	R\$ 1.570,00
75	20702001 9	RESSONÂNCIA MAGNÉTICA - CORACAO / AORTA C/ CINE COM SEDAÇÃO	6	R\$ 1.570,00
76	20701006 4	RESSONÂNCIA MAGNÉTICA - CRANIO	76	R\$ 670,00
77	20701006 4	RESSONÂNCIA MAGNÉTICA - CRANIO COM SEDAÇÃO	6	R\$ 1.570,00
78	20702006 0	RESSONÂNCIA MAGNÉTICA - MAMAS BILATERAL	100	R\$ 1.700,00



ESTADO DE MATO GROSSO
CONSÓRCIO INTERMUNICIPAL DE SAÚDE DO VALE DO JURUENA

Municípios Consorciados: Aripuanã, Castanheira, Colniza, Cotriguaçu, Juína e Juruena
CNPJ: 04.931.808/0001-43

79	20702006 0	RESSONÂNCIA MAGNÉTICA - MAMAS BILATERAL COM SEDAÇÃO	8	R\$ 1.570,00
80	20703003 0	RESSONÂNCIA MAGNÉTICA - MEMBRO INFERIOR	76	R\$ 670,00
81	20703003 0	RESSONÂNCIA MAGNÉTICA - MEMBRO INFERIOR COM SEDAÇÃO	6	R\$ 1.570,00
82	20701006 4	RESSONÂNCIA MAGNÉTICA - OMBRO DIREITO/ESQUERDO	76	R\$ 670,00
83	20703005 7	RESSONÂNCIA MAGNÉTICA - PRÓSTATA MULTIPARAMÉTRICA/PELVE COM SEDAÇÃO	7	R\$ 1.570,00
84	20701007 2	RESSONANCIA MAGNETICA - SELA TURCICA	76	R\$ 670,00
85	20701007 2	RESSONANCIA MAGNETICA - SELA TURCICA COM SEDAÇÃO	7	R\$ 1.570,00
86	20702003 5	RESSONÂNCIA MAGNÉTICA - TORAX	76	R\$ 670,00
87	20702003 5	RESSONÂNCIA MAGNÉTICA - TORAX COM SEDAÇÃO	8	R\$ 1.570,00
88	20703004 9	RESSONÂNCIA MAGNÉTICA - VIAS BILIARES/COLANGIORRESSONANCIA COM SEDAÇÃO	7	R\$ 1.570,00
89	41701006 0	SEDAÇÃO EM EXAMES ESPECÍFICOS	47	R\$ 440,00
90	41701006 0	SEDAÇÃO PARA EXAMES DE IMAGEM	40	R\$ 750,00
91	20603001 0	TOMOGRAFIA COMPUTADORIZADA - ABDÔMEN SUPERIOR	200	R\$ 550,00
92	20603001 0	TOMOGRAFIA COMPUTADORIZADA - ABDÔMEN SUPERIOR COM CONTRASTE	50	R\$ 770,00
93	20603001 0	TOMOGRAFIA COMPUTADORIZADA - ABDÔMEN SUPERIOR COM SEDAÇÃO	8	R\$ 850,00
94	20603002 9	TOMOGRAFIA COMPUTADORIZADA - ARTICULAÇÕES DE MEMBRO INFERIOR	200	R\$ 550,00
95	20603002 9	TOMOGRAFIA COMPUTADORIZADA - ARTICULAÇÕES DE MEMBRO INFERIOR COM SEDAÇÃO	9	R\$ 850,00
96	20602001 5	TOMOGRAFIA COMPUTADORIZADA - ARTICULAÇÕES DE MEMBRO SUPERIOR	200	R\$ 550,00
97	20602001 5	TOMOGRAFIA COMPUTADORIZADA - ARTICULAÇÕES DE MEMBRO SUPERIOR COM SEDAÇÃO	9	R\$ 850,00
98	20601001 0	TOMOGRAFIA COMPUTADORIZADA - COLUNA CERVICAL COM CONTRASTE	50	R\$ 770,00
99	20601001 0	TOMOGRAFIA COMPUTADORIZADA - COLUNA CERVICAL SEM CONTRASTE	200	R\$ 550,00
100	20601001 0	TOMOGRAFIA COMPUTADORIZADA - COLUNA CERVICAL SEM CONTRASTE COM SEDAÇÃO	9	R\$ 850,00
101	20601002 8	TOMOGRAFIA COMPUTADORIZADA - COLUNA LOMBO-SACRA COM CONTRASTE	50	R\$ 770,00
102	20601002 8	TOMOGRAFIA COMPUTADORIZADA - COLUNA LOMBO-SACRA SEM CONTRASTE	200	R\$ 550,00



ESTADO DE MATO GROSSO
CONSÓRCIO INTERMUNICIPAL DE SAÚDE DO VALE DO JURUENA

Municípios Consorciados: Aripuanã, Castanheira, Colniza, Cotriguaçu, Juína e Juruena
CNPJ: 04.931.808/0001-43

103	20601002 8	TOMOGRAFIA COMPUTADORIZADA - COLUNA LOMBO-SACRA SEM CONTRASTE COM SEDAÇÃO	9	R\$ 850,00
104	20601007 9	TOMOGRAFIA COMPUTADORIZADA - CRÂNIO	200	R\$ 550,00
105	20601007 9	TOMOGRAFIA COMPUTADORIZADA - CRÂNIO COM SEDAÇÃO	9	R\$ 850,00
106	20603003 7	TOMOGRAFIA COMPUTADORIZADA - PELVE / BACIA / ABDOMEN INFERIOR	200	R\$ 550,00
107	20603003 7	TOMOGRAFIA COMPUTADORIZADA - PELVE / BACIA / ABDOMEN INFERIOR COM CONTRASTE	50	R\$ 770,00
108	20603003 7	TOMOGRAFIA COMPUTADORIZADA - PELVE / BACIA / ABDOMEN INFERIOR COM SEDAÇÃO	9	R\$ 850,00
109	20602002 3	TOMOGRAFIA COMPUTADORIZADA - SEGMENTOS APENDICULARES BRAÇO/PERNA/ETC	200	R\$ 550,00
110	20602002 3	TOMOGRAFIA COMPUTADORIZADA - SEGMENTOS APENDICULARES BRAÇO/PERNA/ETC COM SEDAÇÃO	8	R\$ 850,00
111	20602003 1	TOMOGRAFIA COMPUTADORIZADA - TÓRAX	200	R\$ 550,00
112	20602003 1	TOMOGRAFIA COMPUTADORIZADA - TÓRAX COM SEDAÇÃO	9	R\$ 850,00
113	20603001 0	TOMOGRAFIA COMPUTADORIZADA - VIAS URINÁRIAS UROTOMOGRAFIA	120	R\$ 900,00
114	20603001 0	TOMOGRAFIA COMPUTADORIZADA - VIAS URINÁRIAS UROTOMOGRAFIA - ARIPUANÃ	50	R\$ 650,00
115	20502003 8	ULTRASSONOGRRAFIA - ABDÔMEN SUPERIOR	150	R\$ 275,00
116	20502004 6	ULTRASSONOGRRAFIA - ABDÔMEN TOTAL	150	R\$ 275,00
117	20502005 4	ULTRASSONOGRRAFIA - APARELHO URINÁRIO	150	R\$ 209,00
118	20501004 0	ULTRASSONOGRRAFIA - ARTERIAL COM DOPPLER, CONTENDO LAUDO E FOTO DOIS MEMBROS UNILATERAL DIREITO E ESQUERDO	142	R\$ 650,00
119	20501004 0	ULTRASSONOGRRAFIA - ARTERIAL COM DOPPLER, CONTENDO LAUDO E FOTO UM MEMBRO UNILATERAL	146	R\$ 342,00
120	20502007 0	ULTRASSONOGRRAFIA - BOLSA ESCROTAL/TESTÍCULOS	133	R\$ 280,00
121	20501004 0	ULTRASSONOGRRAFIA - CARÓTIDAS E VERTEBRAS COM DOPPLER, CONTENDO LAUDO E FOTO	144	R\$ 330,00
122	20502015 1	ULTRASSONOGRRAFIA - COM DOPPLER - GESTACIONAL COM LAUDO E FOTO	500	R\$ 400,00
123	20502008 9	ULTRASSONOGRRAFIA - GLOBO OCULAR	50	R\$ 260,00
124	20502009 7	ULTRASSONOGRRAFIA - MAMAS BILATERAL	200	R\$ 266,00
125	20502014 3	ULTRASSONOGRRAFIA - MORFOLÓGICA/GESTACIONAL COM LAUDO E FOTO	300	R\$ 400,00



ESTADO DE MATO GROSSO
CONSÓRCIO INTERMUNICIPAL DE SAÚDE DO VALE DO JURUENA

Municípios Consorciados: Aripuanã, Castanheira, Colniza, Cotriguaçu, Juína e Juruena
CNPJ: 04.931.808/0001-43

126	20502006 2	ULTRASSONOGRRAFIA - MÚSCULO ESQUELÉTICO	200	R\$ 280,00
127		ULTRASSONOGRRAFIA - NERVOS PERIFÉRICOS	500	R\$ 577,50
128	20502015 1	ULTRASSONOGRRAFIA - OBSTÉTRICA / GINECOLÓGICA	375	R\$ 149,00
129	20502011 9	ULTRASSONOGRRAFIA - PRÓSTATA VIA TRANSRETAL	150	R\$ 209,00
130	20502012 7	ULTRASSONOGRRAFIA - TIREOIDE COM LAUDO E FOTO	160	R\$ 275,00
131	20502018 6	ULTRASSONOGRRAFIA - TRANSVAGINAL	600	R\$ 150,00
132	20501004 0	ULTRASSONOGRRAFIA - VENOSO COM DOPPLER, CONTENDO LAUDO E FOTO DOIS MEMBROS UNILATERAL DIREITO E ESQUERDO	200	R\$ 650,00
133	20501004 0	ULTRASSONOGRRAFIA - VENOSO COM DOPPLER, CONTENDO LAUDO E FOTO UM MEMBRO UNILATERAL	200	R\$ 342,00

9.3 PROCEDIMENTOS CIRURGICOS PACTUADOS PARA 2026.

IT E M	SIGTAP	PROCEDIMENTO	QTDE	VLR UNIT.
01	404010032	CIRURGIA - ADENOAMIGDALECTOMIA COM OU SEM CAUTERIZAÇÃO DE CORNETOS E TURBINECTOMIA	49	R\$ 2.600,00
02	404010016	CIRURGIA - ADENOIDECTOMIA	147	R\$ 2.300,00
03	404010016	CIRURGIA - ADENOIDECTOMIA COM OU SEM CAUTERIZAÇÃO DE CORNETOS E TURBINECTOMIA	49	R\$ 2.600,00
04	404010024	CIRURGIA - <u>AMIGDALECTOMIA</u> DAS PALATINAS COM OU SEM CAUTERIZAÇÃO DE CORNETOS	27	R\$ 2.500,00
05	404010261	CIRURGIA - CORDECTOMIA/RESSECÇÃO DE TUMOR DE LARINGE	9	R\$ 8.618,00
06	405020015	CIRURGIA - CORREÇÃO DE ESTRABISMO ACIMA DE 2 MÚSCULOS	40	R\$ 6.890,00
07	405020023	CIRURGIA - CORREÇÃO DE ESTRABISMO ATÉ 2 MÚSCULOS	40	R\$ 4.580,00
08	405050372	CIRURGIA - FACOEMULSIFICAÇÃO C/ LIO DOBRÁVEL	100	R\$ 1.280,00
09	401010082	CIRURGIA - FRENECTOMIA LINGUAL/LABIAL	50	R\$ 333,00
10	409060135	CIRURGIA - HISTEROSCOPIA COM BIÓPSIA E SEDAÇÃO	50	R\$ 1.650,00
11	405030053	CIRURGIA - INJEÇÃO INTRAVÍTREA ANTI-VEGF AVASTIN	50	R\$ 1.415,00
12	405030053	CIRURGIA - INJEÇÃO INTRAVÍTREA ANTI-VEGF LUCENTIS/EYLEA	50	R\$ 2.950,00
13	405050364	CIRURGIA - PTERÍGIO EXÉRESE COM RECOBRIMENTO CONJUNTIVAL	200	R\$ 650,00



ESTADO DE MATO GROSSO
CONSÓRCIO INTERMUNICIPAL DE SAÚDE DO VALE DO JURUENA

Municípios Consorciados: Aripuanã, Castanheira, Colniza, Cotriguaçu, Juína e Juruena
CNPJ: 04.931.808/0001-43

14	405030134	CIRURGIA - RETIRADA DE ÓLEO DE SILICONE DE OLHO	40	R\$ 5.800,00
15	404010482	CIRURGIA - SEPTOPLASTIA C/ OU S/ TURBINECTOMIA	49	R\$ 3.100,00
16	415010012	CIRURGIA - SINUSECTOMIA MAXILAR/ETMOIDAL ENDOSCÓPICA	13	R\$ 7.400,00
17	404010229	CIRURGIA - TIMPANOMASTOIDECTOMIA OU MASTOIDECTOMIA	12	R\$ 12.967,50
18	404010350	CIRURGIA - TIMPANOPLASTIA UNI/BILATERAL	13	R\$ 5.700,00
19	404010415	CIRURGIA - TURBINECTOMIA/TURBINOPLASTIA	49	R\$ 2.100,00
20	405030134	CIRURGIA - VITRECTOMIA ANTERIOR	50	R\$ 4.500,00
21	405030177	CIRURGIA - VITRECTOMIA POSTERIOR COMPLEXA COM ÓLEO/LASER	50	R\$ 6.700,00

9.4 PROCEDIMENTOS AMBULATORIAIS ORTOPEDICOS PACTUADOS PARA 2026.

ITEM	SIGTAP	PROCEDIMENTO	QTDE	VLR UNIT.
01	301100284	CURATIVO GRANDE	200	R\$ 180,00
02	301100284	CURATIVO MEDIO	200	R\$ 160,00
03	301100284	CURATIVO PEQUENO	200	R\$ 140,00
04	301060100	PROCEDIMENTO - IMOBILIZAÇÃO GESSADA	400	R\$ 350,00
05	301010072	PROCEDIMENTO - RETIRADA DE GESSO	500	R\$ 40,00
06	301060100	PROCEDIMENTO - TALA GESSADA GRANDE	200	R\$ 200,00
07	301060100	PROCEDIMENTO - TALA GESSADA MEDIA	300	R\$ 150,00
08	301060100	PROCEDIMENTO - TALA GESSADA PEQUENA	300	R\$ 100,00
10		PROCEDIMENTO - PUNÇÃO ORTOPEDICA	400	R\$ 400,00
11	303090286	PROCEDIMENTO - REDUÇÃO COM IMOBILIZAÇÃO	300	R\$ 400,00
12		RETIRADA DE FIO DE KIRSCHNER	250	R\$400,00
13		PROCEDIMENTO - DINAMIZAÇÃO DE FIXADOR EXTERNO	300	R\$ 280,00
14	303090030	PROCEDIMENTO - VISCOSUPLEMENTAÇÃO	400	R\$ 400,00

9.5 EXAMES LABORATORIAIS PACTUADOS PARA 2026.



ESTADO DE MATO GROSSO
CONSÓRCIO INTERMUNICIPAL DE SAÚDE DO VALE DO JURUENA

Municípios Consorciados: Aripuanã, Castanheira, Colniza, Cotriguaçu, Juína e Juruena
CNPJ: 04.931.808/0001-43

ITEM	SIGTAP	PROCEDIMENTO	QTDE	VLR UNIT.
01	20201040 6	EXAME - ÁCIDO FÓLICO	100	R\$ 25,41
02	20201053 8	EXAME - ÁCIDO LÁTICO LACTADO	100	R\$ 19,05
03	20201012 0	EXAME - ÁCIDO ÚRICO	300	R\$ 13,86
04	20201065 1	EXAME - ALT - ALANINA AMINOTRANSFERASE TGP	300	R\$ 13,29
05	20201018 0	EXAME - AMILASE	120	R\$ 9,24
06	20203150 0	EXAME - ANTICORPOS ANTI HIV 1 E 2	50	R\$ 32,00
07	20203045 8	EXAME - ANTICORPOS ANTI SCL 70	50	R\$ 25,41
08	20203034 2	EXAME - ANTICORPOS ANTI SM	40	R\$ 22,80
09	20203035 0	EXAME - ANTICORPOS ANTI SS-A RO	30	R\$ 30,00
10	20203036 9	EXAME - ANTICORPOS ANTI SS-B LA	30	R\$ 26,00
11	20203055 5	EXAME - ANTICORPOS ANTI TPO ANTIMICROSSOMAL	100	R\$ 20,50
12	20203047 4	EXAME - ASLO - ANTIESTREPTOLISINA O	120	R\$ 17,50
13	20201064 3	EXAME - AST - ASPARTATO AMINOTRANSFERASE TGO	300	R\$ 13,29
14	20208004 8	EXAME - BAAR BACILOSCOPIA DIRETA - 2 AMOSTRAS	150	R\$ 30,00
15	20206021 7	EXAME - BETA HCG QUANTITATIVO	150	R\$ 50,00
16	20201020 1	EXAME - BILIRRUBINAS TOTAIS E FRAÇÕES	200	R\$ 17,32
17	20101037 2	EXAME - BIÓPSIA DE PELE/TECIDOS	37	R\$ 918,39
18	20203040 7	EXAME - BRUCELOSE - ANTICORPOS TOTAIS	100	R\$ 18,48
19	20203121 7	EXAME - CA 125	200	R\$ 20,00
20	20203008 3	EXAME - CA 15-3	120	R\$ 25,50
21	20203007 5	EXAME - CA 19-9	120	R\$ 25,50
22	20201021 0	EXAME - CÁLCIO	100	R\$ 10,40
23	20201021 0	EXAME - CÁLCIO URINÁRIO	120	R\$ 12,70
24	20203096 2	EXAME - CEA - ANTÍGENO CARCINOEMBRIOGÊNICO	150	R\$ 20,00



ESTADO DE MATO GROSSO
CONSÓRCIO INTERMUNICIPAL DE SAÚDE DO VALE DO JURUENA

Municípios Consorciados: Aripuanã, Castanheira, Colniza, Cotriguaçu, Juína e Juruena
CNPJ: 04.931.808/0001-43

25	20203088 1	EXAME - CHAGAS ANTICORPOS IGM IFI	120	R\$ 31,18
26	20203074 1	EXAME - CITOMEGALOVÍRUS - AVIDEZ ANTICORPOS IGG	120	R\$ 115,00
27	20203074 1	EXAME - CITOMEGALOVÍRUS IGG	120	R\$ 28,88
28	20203085 7	EXAME - CITOMEGALOVÍRUS IGM	120	R\$ 28,88
29	20202050 9	EXAME - COAGULOGRAMA TAP + KPTT	300	R\$ 38,50
30	20201029 5	EXAME - COLESTEROL TOTAL	400	R\$ 11,55
31	20201030 9	EXAME - COLINESTERASE	100	R\$ 18,48
32	20202054 1	EXAME - COOMBS DIRETO	120	R\$ 13,86
33	20212009 0	EXAME - COOMBS INDIRETO	100	R\$ 13,86
34	20208008 0	EXAME - COPROCULTURA	120	R\$ 40,00
35	21401016 3	EXAME - COVID-19 ANTÍGENO SWAB	150	R\$ 60,00
36	21401016 3	EXAME - COVID-19 SOROLOGIA IGG/IGM/IGA/TOTAL	200	R\$ 60,00
37	20201032 5	EXAME - CPK - CREATINO FOSFOQUINASE	200	R\$ 32,34
38	20201031 7	EXAME - CREATININA AMOSTRA ISOLADA	300	R\$ 9,81
39	20201031 7	EXAME - CREATININA COM ESTIMATIVA DE FILTRAÇÃO GLOMERULAR	200	R\$ 11,55
40	20208013 7	EXAME - CULTURA DE FUNGOS - DIVERSOS	100	R\$ 40,00
41	20201004 0	EXAME - CURVA DE TOLERÂNCIA A GLICOSE 75G 2 DOSAGENS	200	R\$ 45,00
42	20201004 0	EXAME - CURVA DE TOLERÂNCIA A GLICOSE GESTACIONAL O SULLIVAN	200	R\$ 63,52
43	20205006 8	EXAME - D-DÍMERO	150	R\$ 50,00
44	21401012 0	EXAME - DENGUE IGG/IGM	100	R\$ 38,50
45	21401012 0	EXAME - DENGUE IGG/IGM E ANTÍGENO NS1	100	R\$ 55,00
46	20209026 4	EXAME - ESPERMOGRAMA	40	R\$ 53,13
47	20206016 0	EXAME - ESTRADIOL - E2	100	R\$ 27,50
48	20206017 9	EXAME - ESTRIOL - E3	100	R\$ 19,50
49	20206018 7	EXAME - ESTRONA - E1 ESTROGÊNIO TOTAIS	100	R\$ 24,50



ESTADO DE MATO GROSSO
CONSÓRCIO INTERMUNICIPAL DE SAÚDE DO VALE DO JURUENA

Municípios Consorciados: Aripuanã, Castanheira, Colniza, Cotriguaçu, Juína e Juruena
CNPJ: 04.931.808/0001-43

50	20203059 8	EXAME - FAN - FATOR ANTI NÚCLEO	70	R\$ 18,50
51	20203007 5	EXAME - FATOR REUMATOIDE LATEX	200	R\$ 18,48
52	20203007 5	EXAME - FATOR REUMATOIDE TURBIDIMÉTRICO	200	R\$ 19,50
53	20210023 5	EXAME - FATOR V DE LEIDEN E MUTAÇÃO DA PROTROMBINA	30	R\$ 260,00
54	20202024 0	EXAME - FATOR VON WILLEBRAND	30	R\$ 92,00
55	20201038 4	EXAME - FERRITINA	180	R\$ 35,00
56	20201039 2	EXAME - FERRO SÉRICO	120	R\$ 15,00
57	20201042 2	EXAME - FOSFATASE ALCALINA	200	R\$ 12,70
58	20206023 3	EXAME - FSH - HORMÔNIO FOLÍCULO ESTIMULANTE	200	R\$ 20,00
59	20203112 8	EXAME - FTA-ABS IGG	100	R\$ 40,42
60	20203113	EXAME - FTA-ABS IGM	100	R\$ 40,42
61		EXAME - FUNÇÃO HEPÁTICA	100	R\$ 63,52
62	20204010 0	EXAME - FUNGOS NAS FEZES PESQUISA DIRETA	50	R\$ 18,48
63	20208025 0	EXAME - FUNGOS PESQUISA DIRETA	100	R\$ 19,50
64	20201046 5	EXAME - GAMA GLUTAMIL TRANSFERASE GAMA GT	100	R\$ 13,86
65	20201047 3	EXAME - GLICOSE	400	R\$ 10,40
66	20201047 3	EXAME - GLICOSE PÓS-PRANDIAL	100	R\$ 10,40
67	20203028 8	EXAME - HELICOBACTER PYLORI IGG ANTICORPOS	200	R\$ 38,12
68	20202037 1	EXAME - HEMATÓCRITO	200	R\$ 8,08
69	20202045 2	EXAME - HEMATOZOÁRIOS PESQUISA	200	R\$ 11,00
70	20201050 3	EXAME - HEMOGLOBINA GLICOSILADA	300	R\$ 43,89
71	20202030 4	EXAME - HEMOGLOBINA HEMOGRAMA	300	R\$ 10,00
72	20202038 0	EXAME - HEMOGRAMA COMPLETO	800	R\$ 13,00
73	20203091 1	EXAME - HEPATITE A - ANTI HVA IGM	150	R\$ 31,18
74	20203080 6	EXAME - HEPATITE A - ANTI HVA TOTAL IGG + IGM	150	R\$ 31,18



ESTADO DE MATO GROSSO
CONSÓRCIO INTERMUNICIPAL DE SAÚDE DO VALE DO JURUENA

Municípios Consorciados: Aripuanã, Castanheira, Colniza, Cotriguaçu, Juína e Juruena
CNPJ: 04.931.808/0001-43

75	20203089 0	EXAME - HEPATITE B - ANTI HBC IGM	100	R\$ 27,72
76	20203063 6	EXAME - HEPATITE B - ANTI HBC TOTAL IGG + IGM	100	R\$ 27,72
77		EXAME - HEPATITE C - ANTI HCV	150	R\$ 28,88
78	20203084 9	EXAME - HERPES ZOSTER IGG	160	R\$ 45,00
79	20203095 4	EXAME - HERPES ZOSTER IGM	60	R\$ 45,00
80	20202013 4	EXAME - KPTT TROMBOPLASTINA PARCIAL ATIVADA	60	R\$ 22,00
81	20201036 8	EXAME - LACTATO DESIDROGENASE LDH	60	R\$ 13,86
82	20203075 0	EXAME - LEISHMANIOSE PESQUISA	100	R\$ 29,00
83	20203053 9	EXAME - LEPTOSPIROSE IGG	50	R\$ 42,74
84	20203053 9	EXAME - LEPTOSPIROSE IGM	50	R\$ 53,13
85	20204009 7	EXAME - LEUCÓCITOS FECAIS PESQUISA	40	R\$ 18,48
86	20201055 4	EXAME - LIPASE	100	R\$ 21,94
87	20205009 2	EXAME - MICROALBUMINÚRIA	30	R\$ 30,18
88	20201057 0	EXAME - MUCO-PROTEÍNAS	100	R\$ 19,50
89	20203020 2	EXAME - PCR - PROTEINA C REATIVA	120	R\$ 10,45
90	20203008 3	EXAME - PCR - PROTEINA C REATIVA ULTRA SENSIVEL	120	R\$ 28,88
91	20201029 5	EXAME - PERFIL LIPÍDICO	200	R\$ 36,96
92	20202002 9	EXAME - PLAQUETAS CONTAGEM	500	R\$ 8,08
93	20202045 2	EXAME - PLASMODIUM	50	R\$ 11,00
94	20201060 0	EXAME - POTÁSSIO	500	R\$ 13,86
95	20201079 1	EXAME - PROBNP N-TERMINAL	50	R\$ 130,00
96	20201061 9	EXAME - PROTEÍNAS TOTAIS	150	R\$ 15,02
97	20201062 7	EXAME - PROTEÍNAS TOTAIS E FRAÇÕES	150	R\$ 18,48
98	20205011 4	EXAME - PROTEÍNAS URINÁRINA 24H	100	R\$ 18,48
99	20203008 3	EXAME-PCR-PROTEINA C REATIVA ULTRA SENSIVEL	120	R\$ 28,88



ESTADO DE MATO GROSSO
CONSÓRCIO INTERMUNICIPAL DE SAÚDE DO VALE DO JURUENA

Municípios Consorciados: Aripuanã, Castanheira, Colniza, Cotriguaçu, Juína e Juruena
CNPJ: 04.931.808/0001-43

100	20203010 5	EXAME - PSA LIVRE	400	R\$ 31,18
101	20203010 5	EXAME - PSA TOTAL	400	R\$ 31,18
102	20204014 3	EXAME - SANGUE OCULTO NAS FEZES	150	R\$ 30,03
103	20201063 5	EXAME - SÓDIO	400	R\$ 18,48
104	20206038 1	EXAME - T4 LIVRE TIROXINA	400	R\$ 27,72
105	20202014 2	EXAME - TEMPO DE PROTROMBINA TAP	300	R\$ 17,32
106	20206035 7	EXAME - TESTOSTERONA LIVRE	300	R\$ 33,50
107	20206034 9	EXAME - TESTOSTERONA TOTAL	200	R\$ 30,03
108	20203076 8	EXAME - TOXOPLASMOSE IGG	300	R\$ 23,10
109	20203087 3	EXAME - TOXOPLASMOSE IGM	300	R\$ 28,82
110	20201067 8	EXAME - TRIGLICERÍDEOS	300	R\$ 13,86
111	20203120 9	EXAME - TROPONINA	30	R\$ 30,03
112	20206025 0	EXAME - TSH - HORMÔNIO TIREOESTIMULANTE	300	R\$ 25,41
113	20201069 4	EXAME - UREIA	150	R\$ 13,86
114	20205001 7	EXAME - URINA PARCIAL	400	R\$ 17,32
115	20208001 3	EXAME - UROCULTURA COM CONTAGEM DE COLÔNIAS + TSA	200	R\$ 56,60
116	20203111 0	EXAME - VDRL SÍFILIS	60	R\$ 17,32
117	20202015 0	EXAME - VHS - VELOCIDADE DE HEMOSSEDIMENTAÇÃO	300	R\$ 16,17
118	20201069 4	EXAME - VITAMINA B1	50	R\$ 125,00
119	20201070 8	EXAME - VITAMINA B12	100	R\$ 15,50
120	20203103 9	EXAME - WIDAL REAÇÃO DE AGLUTINAÇÃO	30	R\$ 18,48
121	21401011 2	EXAME - ZIKA VÍRUS IGG	100	R\$ 173,25

9.6 PEQUENOS PROCEDIMENTOS PACTUADOS PARA 2026.

ITEM	SIGTAP	PROCEDIMENTO	QTDE	VLR UNIT.
01	40505003 8	PROCEDIMENTO - CAUTERIZAÇÃO DE CORNETOS BILATERAL	50	R\$ 1.700,00



ESTADO DE MATO GROSSO
CONSÓRCIO INTERMUNICIPAL DE SAÚDE DO VALE DO JURUENA

Municípios Consorciados: Aripuanã, Castanheira, Colniza, Cotriguaçu, Juína e Juruena
CNPJ: 04.931.808/0001-43

02	40101004 0	PROCEDIMENTO - CAUTERIZAÇÃO DE HPV	39	R\$ 165,00
03	30903004 8	PROCEDIMENTO - CAUTERIZAÇÃO DO COLO UTERINO	38	R\$ 165,00
04	40907012 2	PROCEDIMENTO - DRENAGEM DE ABSCESSO DE BARTOLINITE	39	R\$ 165,00
05	40503004 5	PROCEDIMENTO - FOTOCOAGULAÇÃO A LASER MONOCULAR	50	R\$ 300,00
06	40503005 3	PROCEDIMENTO - INJEÇÃO INTRAVÍTREA ANTI-VEGF AVASTIN	50	R\$ 1.415,00
07	40402009 7	PROCEDIMENTO - PEQUENO EXÉRESE BUCO-MAXILO	100	R\$ 454,00
08		PROCEDIMENTO - PEQUENO PROCEDIMENTO CIRURGICO BUCO-MAXILO	100	R\$ 454,00
09	30104015 0	RETIRADA DE DIU	50	R\$ 165,00
10	40505025 9	PROCEDIMENTO - RETIRADA DE CORPO ESTRANHO DA CÓRNEA	50	R\$ 550,00
11	40401030 0	PROCEDIMENTO - RETIRADA DE CORPO ESTRANHO NASAL/AUDITIVA	50	R\$ 2.400,00
12	40503013 4	PROCEDIMENTO - RETIRADA DE ÓLEO DE SILICONE DE OLHO	40	R\$ 5.800,00
13	40906009 7	PROCEDIMENTO - RETIRADA DE POLIPO DE UTERO	39	R\$ 165,00
14	40101007 4	PROCEDIMENTO - RETIRADA DE TUMOR DE PELE EXÉRESE SUGESTIVA DE MALIGNIDADE	38	R\$ 1.224,52

10. DA EXECUÇÃO DOS SERVIÇOS

Todos os serviços oferecidos pelo Consórcio Público de Saúde do vale do Juruena serão executados pelas empresas credenciadas mediante apresentação de requisição emitida pela Central de Regulação de cada município e agendado via Sistema PENTAGONO visto que todas as empresas credenciadas possuem acesso ao Sistema e disponibilizam Agenda on line.

O Transporte dos pacientes para a realização dos procedimentos, sejam eles consultas, exames e/ou procedimentos cirúrgicos é de responsabilidade dos municípios, que definem pontos de saída dos municípios e são deixados nas clinicas/empresas/Hospitais credenciadas que irá realizar o serviço.

Os atendimentos nas especialidades acima descritas serão realizados nos Laboratórios, Consultórios, Clínicas e Hospitais privados credenciados, na própria se do Consórcio, que possui ambulatório próprio, podendo os mesmos estarem instalados em qualquer um dos municípios, também na Capital do Estado, sendo que todo encaminhamento deverá ser agendado via Sistema,



ESTADO DE MATO GROSSO
CONSÓRCIO INTERMUNICIPAL DE SAÚDE DO VALE DO JURUENA
Municípios Consorciados: Aripuanã, Castanheira, Colniza, Cotriguaçu, Juína e Juruena
CNPJ: 04.931.808/0001-43

pela Central de Regulação dos municípios, onde irá gerar a guia de encaminhamento. Os serviços também poderão ser realizados nos municípios conforme acordo entre os Secretários Municipais de Saúde e os prestadores credenciados, nas dependências das unidades de Saúde, porém não poderá haver nenhum ônus para os municípios.

11. CASA DE APOIO

O consórcio possui uma Casa de Apoio para suporte de pacientes e acompanhantes que necessitam ficar no município para a realização de procedimentos por mais de um dia, oferecendo alojamentos e alimentação. A casa possui 3 quartos, 2 banheiros, sala de estar e jantar ampla, cozinha, lavanderia, área de descanso. Em anexo possui dois alojamentos, sendo um masculino e outro feminino, ambos com banheiro interno, ventiladores e ar condicionado.

A alimentação segue as regras de horário, sendo elas café da manhã, almoço, café da tarde e jantar.

Todos as despesas da Casa são rateadas pelos municípios consorciados.

12.PACTUAÇÃO DOS ATENDIMENTOS DE CONSULTAS ESPECIALIZADAS E EXAMES BASEADOS EM VALORES PER-CAPTA.

MUNICÍPIO	VALOR PER-CAPTA	Nº DE HABITANTES	PERCENTUAL RATEIO	VALOR PACTUADO ANUAL
ARIPUANÃ	0,39	24.626	19,71%	R\$ 700.000,00
CASTANHEIRA	0,48	7.506	6,00%	R\$ 1.000.000,00
COLNIZA	0,38	25.766	20,61%	R\$ 1.250.000,00
COTRIGUAÇU	0,41	11.011	8,81%	R\$ 650.000,00
JUINA	3,89	45.869	36,70%	R\$ 756.000,00
JURUENA	0,42	10.213	8,17%	R\$ 900.000,00



ESTADO DE MATO GROSSO
CONSÓRCIO INTERMUNICIPAL DE SAÚDE DO VALE DO JURUENA
Municípios Consorciados: Aripuanã, Castanheira, Colniza, Cotriguaçu, Juína e Juruena
CNPJ: 04.931.808/0001-43

13. DETALHAMENTO FÍSICO-ORÇAMENTÁRIO/ CUSTO FIXO						
Código	Descrição	Nº Habitante (1)	Valor Per Capta	MENSAL	Meses	TOTAL
1000000000	RECEITAS CORRENTES					
1100000000	RECEITA TRIBUTÁRIA					
1112043100	IRRF s/ os Rendimentos do Trabalho					
1112043100	IRRF s/ os Rendimentos de Capital					
1300000000	RECEITA PATRIMONIAL					
1320000000	RECEITA DE VALORES MOBILIÁRIOS					
13210101000	Remuneração de Depósito Bancário			R\$5.000,00	12	R\$ 60.000,00
19999921000	Outras Receitas Correntes			R\$ 4.598,88	12	R\$ 55.186,56
17230000000	TRANSFERENCIAS DOS MUNICIPIOS					
17235000000	Transferência de Recursos do SUS					
17235001000	Transferência de Recursos do SUS			R\$ 250.000,00	12	3.000.000,00
17395001000	Transferência de Municípios					
17395001007	Transf. PAICI – ARIPUANÃ	24.626	0,7020	R\$19.690,60	12	R\$ 236.287,20
17395001008	Transf. PAICI – CASTANHEIRA	7.506	1,038	R\$11.248,25	12	R\$ 134.979,00
17395001009	Transf. PAICI – COLNIZA	25.766	0,3233	R\$22.598,66	12	R\$ 271.183,92
17395001010	Transf. PAICI – COTRIGUAÇU	11.011	0,6017	R\$17.687,84	12	R\$ 212.254,08
17395001011	Transf. PAICI – JUÍNA	45.868	1,14	R\$55.940,43	12	R\$ 671.285,16
17395001012	Transf. PAICI – JURUENA	10.213	0,6214	R\$13.973,99	12	R\$ 167.687,88
	TOTAL					R\$1.693.677,24
17390000000	TRANSF. CONV. DOS MUNICIPIOS (CUSTO FIXO)					



ESTADO DE MATO GROSSO
CONSÓRCIO INTERMUNICIPAL DE SAÚDE DO VALE DO JURUENA

Municípios Consorciados: Aripuanã, Castanheira, Colniza, Cotriguaçu, Juína e Juruena
CNPJ: 04.931.808/0001-43

17395001000	Transf. Convênio dos Municípios p/ SUS					
17395001001	Contrato de Rateio (Custo Fixo) – ARIPUANÃ	24.626	0,39	R\$33.543,54	12	R\$ 402.522,48
17395001002	Contrato de Rateio (Custo Fixo) – CASTANHEIRA	7.506	0,48	R\$12.842,08	12	R\$ 154.104,96
17395001003	Contrato de Rateio (Custo Fixo) – COLNIZA	25.766	0,38	R\$34.836,85	12	R\$ 418.042,20
17395001004	Contrato de Rateio (custo Fixo) – COTRIGUAÇU	11.011	0.41	R\$17.080,09	12	R\$ 204.961,08
17395001005	Contrato de Rateio (custo Fixo) – JUÍNA	45.868	3,89	R\$46.998,39	12	R\$ 563.980,68
17395001006	Contrato de Rateio (Custo Fixo) – JURUENA	10.213	0,42	R\$15.960,40	12	R\$ 191.524,80
TOTAL						R\$1.935.136,20

14. DA RECEITA OPERACIONAL (PER-CAPTA) Serviços Ofertados pelo CISVJ

17395000000	TRANSF. CONV. DOS MUNICIPIOS (FORNECIMENTO DE SERVIÇOS MÉDICOS)					
17395001000	Transf. Convênio dos Municípios p/ SUS					
17395001001	Contrato de Rateio (Serv. Médicos) – ARIPUANÃ	24.626	0,39	R\$58.333,34	12	R\$ 700.000,00
17395001002	Contrato de Rateio (Serv. Médicos) – CASTANHEIRA	7.506	0,48	R\$83.333,34	12	R\$ 1.000.000,00
17395001003	Contrato de Rateio (Serv. Médicos) – COLNIZA	25.766	0,38	R\$104.166,66	12	R\$ 1.250.000,00
17395001004	Contrato de Rateio (Serv. Médicos) – COTRIGUAÇU	11.011	0.41	R\$54.166,66	12	R\$ 650.000,00
17395001005	Contrato de Rateio (Serv. Médicos) – JURUENA	10.213	0,42	R\$75.000,00	12	R\$ 900.000,00
17395001006	Contrato de Rateio (Serv. Médicos) – JUINA	45.868	3,89	R\$ 63.000,00	12	R\$ 756.000,00
TOTAL						R\$ 5.256.000,00
TOTAL GERAL DA RECEITA 11+12						R\$ 12.000.000,00



ESTADO DE MATO GROSSO
CONSÓRCIO INTERMUNICIPAL DE SAÚDE DO VALE DO JURUENA
Municípios Consorciados: Aripuanã, Castanheira, Colniza, Cotriguaçu, Juína e Juruena
CNPJ: 04.931.808/0001-43

13.DESCPESAS COM CASA DE APOIO CONVIVER É VIVER DO CISVJ (PER-CAPTA)						
RATEIO / MUNICÍPIOS	ARIPUA.NA	CASTANHEIRA	COLNIZA	COTRIGUAÇU	JUINA	JURUENA
SAL. BRUTO E ENCARGOS	R\$ 6.233,21	R\$ 1.897,52	R\$ 6.517,97	R\$ 2.786,19	R\$ 11.606,47	R\$ 2.583,78
ALUGUEL	R\$ 1.637,90	R\$ 498,00	R\$ 1.712,69	R\$ 732,11	R\$3.049,77	R\$ 678,93
ENERGIA ELÉTRICA	R\$ 354,78	R\$ 108,00	R\$ 370,98	R\$ 158,58	R\$ 660,60	R\$ 147,06
MANUT. ALIMENTÍCIA	R\$ 1.379,70	R\$ 420,00	R\$ 1.442,70	R\$ 616,70	R\$ 2.569,00	R\$ 571,90

16. DESPESA			
01 – CONSÓRCIO INTERMUNICIPAL DE SAÚDE			
01.01 – Consórcio de Saúde			
01.01.122 – Administração do Consórcio de Saúde			
01.01.122.2001 – GESTAO FINANCEIRA OPERACIONAL DO CISVJ			
Código	FR	DESPESAS CORRENTES	TOTAL
3.1.90.11.00.00	11	Vencimento e Vantagens Fixas	R\$1.300.000,00
3.1.90.13.00.00	13	Obrigações Patronais	R\$420.000,00
3.1.90.14.00.00	14	Diárias – Civil	R\$20.000,00
3.3.90.30.00.00	30	Material de Consumo	R\$750.000,00
3.3.90.33.00.00	33	Passagens e Despesas de Locomoção	R\$5.000,00
3.3.90.36.00.00	36	Outros Serviços de Terceiros – Pessoa Física	R\$150.000,00
3.3.90.39.00.00	39	Outros Serviços de Terceiros – Pessoa Jurídica	R\$6.7.237.000,00
3.3.90.40.00.00	40	Serviços de Tecnologia da Informação	R\$ 5.000,00
3.3.90.47.00.00	47	Obrigações Tributárias e Contributivas	R\$ 1.000,00
3.3.90.91.00.00	91	Sentenças Judiciais	R\$ 5.000,00
3.3.90.92.00.00	92	Despesas de Exercícios Anteriores	R\$ 1.000,00
4.4.90.51.00.00	51	Obras e Instalações	R\$ 1.000,00



ESTADO DE MATO GROSSO
CONSÓRCIO INTERMUNICIPAL DE SAÚDE DO VALE DO JURUENA
Municípios Consorciados: Aripuanã, Castanheira, Colniza, Cotriguaçu, Juína e Juruena
CNPJ: 04.931.808/0001-43

4.4.90.52.00.00	52	Equipamentos e Material Permanente	R\$2.100.000,00
46.90.71.00.00	71	Principal da Dívida Contratual Resgatado	R\$5.000,00
TOTAL			R\$12.000.000,00

17. Dados bancários do Consórcio.

Banco: BRASIL

Agencia:2226-8

Conta Corrente: 11.011-6

18. DA LIBERAÇÃO DOS RECURSOS DESPESA

O repasse de recursos financeiros deverá ocorrer em consonância com os valores firmados nos contratos de rateio de cada prefeitura municipal consorciada e a cota de incentivo por parte da SES/MT estabelecida na Portaria Nº 098/2016/GBSES e o capítulo VI, Art. 25 do Estatuto do CISVJ-MT, e Artigo nº 5º, tabela IV do mesmo.

19. DA AVALIAÇÃO DAS METAS

O desempenho acordado no presente Plano Operativo será monitorado e avaliado, pelo Escritórios Regionais de Saúde, por meio de relatórios mensais financeiros e Contratos de Credenciamento de Serviços e outros documentos comprobatórios da execução dos serviços prestados.

Os relatórios mensais deverão ser encaminhados para a Coordenadoria de Consórcios com parecer técnico dos Escritórios Regionais de Saúde

20. DO CONTROLE DE QUALIDADE

Os serviços prestados pelo CISVJ-MT apresentam um grau de complexidade maior que o das empresas privadas haja vista que os serviços prestados são em sua maioria em estabelecimentos privados. A complexidade de gerenciar essas empresas que prestam serviço deve-se ao fato de que existem múltiplas interfaces que ocorrem de maneira simultânea. Para tanto se espera que as prestadoras de serviços incorporem um padrão consistente em suas rotinas administrativas, pois a qualidade de um serviço é algo altamente subjetivo e até o presente momento caracteriza-se como um elemento de pouco controle pelo CISVJ-MT.



ESTADO DE MATO GROSSO
CONSÓRCIO INTERMUNICIPAL DE SAÚDE DO VALE DO JURUENA
Municípios Consorciados: Aripuanã, Castanheira, Colniza, Cotriguaçu, Juína e Juruena
CNPJ: 04.931.808/0001-43

Assim como ocorre nas empresas privadas a chave para a qualidade na entrega do serviço é a satisfação do usuário e essa satisfação significa atender suas expectativas através de serviços de qualidade.

No intuito de avaliar o comportamento desenvolvido pelo CISVJ-MT e prestadores de serviço serão considerados e avaliados os seguintes critérios:

- **Confiabilidade** – Sistemática e diariamente os funcionários mantêm padrões de entrega do produto ou serviço no dia.
- **Responsabilidade** – Ter prazer em prestar o serviço e demonstrar disposição em agradar.
- **Competência** – Habilidade e conhecimento do corpo funcional necessários para executar o serviço.
- **Acesso** – Os funcionários demonstram acessibilidade.
- **Cortesia** – Demonstração de consideração e respeito pelo usuário através da maneira de tratá-lo bem como na maneira de vestir-se.
- **Comunicação** - Instruir e informar os usuários através de uma linguagem clara. • **Credibilidade** – O usuário sente que pode confiar na organização.
- **Segurança** – O usuário se sente física e psicologicamente seguro.
- **Compreensão** – Os funcionários se esforçam para compreender as necessidades e preocupações dos usuários; toma-se cuidado no atendimento de necessidades ou requisitos especiais; reconhecimento de atenção individual e personalizada.

Para avaliação destes critérios será realizado pelo CISVJ-MT consulta por amostragem (via telefone, e-mail, caixa de sugestão e outros) com os usuários tendo como critério de avaliação notas de 0 (zero) a 10 (dez), sendo a nota 0 (zero) relacionada a péssima qualidade da prestação de serviços e a nota 10 (dez) ótima qualidade na prestação de serviços, sendo aceitável notas superiores a 05 (cinco) que demonstram que o serviço é prestado de forma regular.

Após o resultado das avaliações acerca da prestação dos serviços o CISVJ-MT terá possibilidade de entender as expectativas dos usuários, melhorando a satisfação dos usuários com a identificação dos seguintes critérios:

- **Determinantes da qualidade** – fatores mais importantes para satisfação do usuário.
- **Gerenciar as expectativas do usuário** – reconhecimento dos pontos críticos na prestação do serviço.
- **Gerenciar as impressões que o usuário tem em relação a realização do serviço** – aplicar correções aos pontos críticos.
- **Desenvolver sistemas de apoio confiáveis** – identificação das falhas.
- **Solicitar retorno (Feedback).**

Com o início do monitoramento da qualidade será possível descobrir o que realmente é importante para o usuário e concentrar-se em fornecê-lo, sendo possível elaborar um projeto voltado para as seguintes



ESTADO DE MATO GROSSO
CONSÓRCIO INTERMUNICIPAL DE SAÚDE DO VALE DO JURUENA
Municípios Consorciados: Aripuanã, Castanheira, Colniza, Cotriguaçu, Juína e Juruena
CNPJ: 04.931.808/0001-43

questões: Quem são os usuários? O que eles realmente desejam? O que a organização pode fornecer a esses usuários? A prestação de serviço do CISVJ-MT está comprometida com o desenvolvimento da qualidade?

O desempenho do presente Plano Operativo será monitorado e avaliado de acordo com os critérios de avaliação definidos com o controle de qualidade, por meio de relatórios e outros documentos comprobatórios da execução dos serviços prestados e vinculação a qualidade do serviço.

Ademais, pesquisa realizada no ano de 2024, a respeito dos atendimentos ambulatoriais contratados pelo CISVJ, das 6.390 consultas realizadas, somente 4.108 avaliaram, sendo que 4.211 pacientes colocaram na avaliação como BOM OU MUITO BOM, e 10 avaliaram como REGULAR (sinalizaram que pela demora ao serem atendidos pelos médicos).

MILTON DE SPOUZA AMORIM
Presidente do Consórcio

GEISA MARIA VARANDA CANDIDO
Secretária Executiva

Testemunhas:

1. _____

2. _____

Anexo I

Segue relação com todos os fornecedores contendo a especificação do serviço e valores.



ESTADO DE MATO GROSSO
CONSÓRCIO INTERMUNICIPAL DE SAÚDE DO VALE DO JURUENA
Municípios Consorciados: Aripuanã, Castanheira, Colniza, Cotriguaçu, Juína e Juruena
CNPJ: 04.931.808/0001-43

ANEXO 01



ESTADO DE MATO GROSSO
CONSÓRCIO INTERMUNICIPAL DE SAÚDE DO VALE DO JURUENA
Municípios Consorciados: Aripuanã, Castanheira, Colniza, Cotriguaçu, Juína e Juruena
CNPJ: 04.931.808/0001-43



Consórcio Intermunicipal de Saúde do Vale do Juruena

Consórcio Intermunicipal de Saúde do Vale do Juruena

Avenida Londrina, 183 - Módulo 05, CEP: 78.320-000 - Juína - MT

CEP: 78.320-000 - Juína - MT

Fone: (66) 99997-2475

<https://consorcioscvj.com.br>

E-mail: consorciosaudejuina@gmail.com

CNPJ: 04.931.808/0001.43

RELAÇÃO DE PRESTADORES em 10/03/2026

PREGAO 001/2025 - ATA 003/2025 - 2 prestadores

📍 ENDOCLIN - - (1 procedimentos)

54.455.752/0001-76: ENDOCLIN SERVICOS DE IMAGENS LTDA

Data Cad.	Validade	Procedimento	Valor
05/09/2025	01/04/2026	EXAME - ENDOSCOPIA DIGESTIVA ALTA	R\$ 370,00

📍 JOAQUIM DELFINO NETO FILHO - 66 9997-2475 - (1 procedimentos)

24.262.163/0001-00: JOAQUIM DELFINO NETO FILHO

Data Cad.	Validade	Procedimento	Valor
02/09/2025	01/04/2026	CONSULTA - CIRURGIA GERAL	R\$ 200,00

RELAÇÃO DE PRESTADORES em 10/03/2026

PREGAO 001/2025 - ATA 001/2025 - 1 prestadores

📍 HUMANIZARE CLINICA MEDICA DE ESPECIALISTAS - 66 3566-4265 - (5 procedimentos)

37.930.299/0001-93: NAKAVOLTAN SERVICOS MEDICOS LTDA

Data Cad.	Validade	Procedimento	Valor
02/09/2025	01/04/2026	ULTRASSONOGRRAFIA - ARTERIAL COM DOPPLER, CONTENDO LAUDO E FOTO DOIS MEMBROS BILATERAL DIREITO E ESQUERDO	R\$ 650,00



ESTADO DE MATO GROSSO
CONSÓRCIO INTERMUNICIPAL DE SAÚDE DO VALE DO JURUENA
Municípios Consorciados: Aripuanã, Castanheira, Colniza, Cotriguaçu, Juína e Juruena
CNPJ: 04.931.808/0001-43

02/09/2025	01/04/2026	ULTRASSONOGRRAFIA - ARTERIAL COM DOPPLER, CONTENDO LAUDO E FOTO UM MEMBRO UNILATERAL	R\$ 342,00
02/09/2025	01/04/2026	ULTRASSONOGRRAFIA - CARÓTIDAS E VERTEBRAS COM DOPPLER, CONTENDO LAUDO E FOTO	R\$ 330,00
02/09/2025	01/04/2026	ULTRASSONOGRRAFIA - VENOSO COM DOPPLER, CONTENDO LAUDO E FOTO DOIS MEMBROS BILATERAL DIREITO E ESQUERDO	R\$ 650,00
02/09/2025	01/04/2026	ULTRASSONOGRRAFIA - VENOSO COM DOPPLER, CONTENDO LAUDO E FOTO UM MEMBRO UNILATERAL	R\$ 342,00

RELAÇÃO DE PRESTADORES em 10/03/2026
PREGAO 001/2025 - ATA 006/2025 - 1 prestadores

🔗 ANESCLIN CLINICA ANESTESICA LTDA - - (1 procedimentos)

08.281.684/0001-59: ANESCLIN CLINICA ANESTESICA LTDA

Data Cad.	Validade	Procedimento	Valor
02/09/2025	01/04/2026	SEDAÇÃO EM EXAMES ESPECÍFICOS	R\$ 440,00

RELAÇÃO DE PRESTADORES em 10/03/2026
PREGAO 001/2025 - ATA 007/2025 - 1 prestadores

🔗 OCULARE CLINICA E CIRURGIA DE OLHOS - 66 3566-5099 - (3 procedimentos)

17.881.853/0001-82: OCULARE CLINICA E CIRURGIA DE OLHOS LTDA

Data Cad.	Validade	Procedimento	Valor
02/09/2025	01/04/2026	CONSULTA - OFTALMOLOGIA	R\$ 138,00
02/09/2025	01/04/2026	EXAME - RETINOGRRAFIA OCULAR	R\$ 205,00
02/09/2025	01/04/2026	ULTRASSONOGRRAFIA - GLOBO OCULAR	R\$ 260,00

RELAÇÃO DE PRESTADORES em 10/03/2026
PREGAO 001/2025 - ATA 009/2025 - 1 prestadores

🔗 CLIDIMED - 66 9939-5327 - (1 procedimentos)

00.063.253/0001-04: CLIDIMED SERVICOS MEDICOS LTDA



ESTADO DE MATO GROSSO
CONSÓRCIO INTERMUNICIPAL DE SAÚDE DO VALE DO JURUENA
Municípios Consorciados: Aripuanã, Castanheira, Colniza, Cotriguaçu, Juína e Juruena
CNPJ: 04.931.808/0001-43

Data Cad.	Validade	Procedimento	Valor
02/09/2025	01/04/2026	CIRURGIA - HISTEROSCOPIA COM BIÓPSIA E SEDAÇÃO	R\$ 1.650,00

RELAÇÃO DE PRESTADORES em 10/03/2026
PREGAO 001/2025 - ATA 004/2025 - 1 prestadores

📍ARENZO SERVICOS MEDICOS - 66 9997-2475 - (3 procedimentos)
41.250.197/0001-02: ARENZO SERVICOS MEDICOS LTDA

Data Cad.	Validade	Procedimento	Valor
02/09/2025	01/04/2026	CONSULTA - GINECOLOGIA E OBSTETRÍCIA	R\$ 165,00
02/09/2025	01/04/2026	ULTRASSONOGRRAFIA - OBSTÉTRICA / GINECOLÓGICA	R\$ 149,00
02/09/2025	01/04/2026	ULTRASSONOGRRAFIA - TRANSVAGINAL	R\$ 150,00

RELAÇÃO DE PRESTADORES em 10/03/2026
PREGAO 001/2025 - ATA 002/2025 - 1 prestadores

📍SAO LUCAS IMAGENS - 66 3566-8400 - (15 procedimentos)
36.763.098/0001-86: SAO LUCAS IMAGENS LIMITADA

Data Cad.	Validade	Procedimento	Valor
25/11/2025	01/04/2026	RAIO X - CONTRASTADO - EED ESÔFAGO, ESTÔMAGO E DUODENO	R\$ 340,00
25/11/2025	01/04/2026	RAIO X - CONTRASTADO - HISTEROSSALPINGOGRAFIA	R\$ 340,00
25/11/2025	01/04/2026	RAIO X - CONTRASTADO - INTESTINO DELGADO TRÂNSITO	R\$ 340,00
25/11/2025	01/04/2026	RAIO X - CONTRASTADO - URETROCISTOGRAFIA	R\$ 340,00
25/11/2025	01/04/2026	RAIO X - CONTRASTADO - UROGRAFIA EXCRETORA VENOSA	R\$ 340,00
17/12/2025	01/04/2026	RAIO X - CONTRASTATO - ENEMA OPACO	R\$ 340,00
25/11/2025	01/04/2026	TOMOGRRAFIA COMPUTADORIZADA - ABDÔMEN SUPERIOR COM SEDAÇÃO	R\$ 850,00
25/11/2025	01/04/2026	TOMOGRRAFIA COMPUTADORIZADA - ARTICULAÇÕES DE MEMBRO INFERIOR COM SEDAÇÃO	R\$ 850,00
25/11/2025	01/04/2026	TOMOGRRAFIA COMPUTADORIZADA - ARTICULAÇÕES DE MEMBRO SUPERIOR COM SEDAÇÃO	R\$ 850,00
25/11/2025	01/04/2026	TOMOGRRAFIA COMPUTADORIZADA - COLUNA CERVICAL SEM CONTRASTE COM SEDAÇÃO	R\$ 850,00
25/11/2025	01/04/2026	TOMOGRRAFIA COMPUTADORIZADA - COLUNA LOMBO-SACRA SEM CONTRASTE COM SEDAÇÃO	R\$ 850,00



ESTADO DE MATO GROSSO
CONSÓRCIO INTERMUNICIPAL DE SAÚDE DO VALE DO JURUENA
Municípios Consorciados: Aripuanã, Castanheira, Colniza, Cotriguaçu, Juína e Juruena
CNPJ: 04.931.808/0001-43

25/11/2025	01/04/2026	TOMOGRAFIA COMPUTADORIZADA - CRÂNIO COM SEDAÇÃO	R\$ 850,00
25/11/2025	01/04/2026	TOMOGRAFIA COMPUTADORIZADA - PELVE / BACIA / ABDOMEN INFERIOR COM SEDAÇÃO	R\$ 850,00
25/11/2025	01/04/2026	TOMOGRAFIA COMPUTADORIZADA - SEGMENTOS APENDICULARES BRAÇO/PERNA/ETC COM SEDAÇÃO	R\$ 850,00
25/11/2025	01/04/2026	TOMOGRAFIA COMPUTADORIZADA - TÓRAX COM SEDAÇÃO	R\$ 850,00

RELAÇÃO DE PRESTADORES em 10/03/2026
PREGAO 001/2025 - ATA 008/2025 - 1 prestadores

📍 SANITAS DIAGNOSTICOS MEDICOS - 66 3566-1935 - (15 procedimentos)

14.102.009/0001-18: SANITAS DIAGNOSTICOS MEDICOS LTDA

Data Cad.	Validade	Procedimento	Valor
25/11/2025	01/04/2026	RESSONÂNCIA MAGNÉTICA - ABDOMEN SUPERIOR COM SEDAÇÃO	R\$ 1.570,00
25/11/2025	01/04/2026	RESSONÂNCIA MAGNÉTICA - BACIA / PELVE / ABDOMEN INFERIOR COM SEDAÇÃO	R\$ 1.570,00
25/11/2025	01/04/2026	RESSONÂNCIA MAGNÉTICA - COLUNA CERVICAL/PESCOÇO COM SEDAÇÃO	R\$ 1.570,00
25/11/2025	01/04/2026	RESSONÂNCIA MAGNÉTICA - COLUNA LOMBO-SACRA COM SEDAÇÃO	R\$ 1.570,00
12/01/2026	01/04/2026	RESSONÂNCIA MAGNÉTICA - COLUNA TORÁCICA COM SEDAÇÃO	R\$ 1.570,00
25/11/2025	01/04/2026	RESSONÂNCIA MAGNÉTICA - CORACAO / AORTA C/ CINE COM SEDAÇÃO	R\$ 1.570,00
25/11/2025	01/04/2026	RESSONÂNCIA MAGNÉTICA - CRANIO COM SEDAÇÃO	R\$ 1.570,00
25/11/2025	01/04/2026	RESSONÂNCIA MAGNÉTICA - MAMAS BILATERAL COM SEDAÇÃO	R\$ 1.570,00
14/01/2026	01/04/2026	RESSONÂNCIA MAGNÉTICA - MEMBRO INFERIOR COM SEDAÇÃO	R\$ 1.570,00
10/02/2026	01/04/2026	RESSONÂNCIA MAGNÉTICA - MEMBRO SUPERIOR COM SEDAÇÃO	R\$ 1.570,00
25/11/2025	01/04/2026	RESSONÂNCIA MAGNÉTICA - PRÓSTATA MULTIPARAMÉTRICA/PELVE COM SEDAÇÃO	R\$ 1.570,00
12/01/2026	01/04/2026	RESSONANCIA MAGNETICA - SELA TURCICA COM SEDAÇÃO	R\$ 1.570,00
25/11/2025	01/04/2026	RESSONÂNCIA MAGNÉTICA - TORAX COM SEDAÇÃO	R\$ 1.570,00
25/11/2025	01/04/2026	RESSONÂNCIA MAGNÉTICA - VIAS BILIARES/COLANGIORRESSONANCIA COM SEDAÇÃO	R\$ 1.570,00
02/09/2025	01/04/2026	RESSONÂNCIA MAGNÉTICA COM SEDAÇÃO	R\$ 1.570,00



ESTADO DE MATO GROSSO
CONSÓRCIO INTERMUNICIPAL DE SAÚDE DO VALE DO JURUENA
Municípios Consorciados: Aripuanã, Castanheira, Colniza, Cotriguaçu, Juína e Juruena
CNPJ: 04.931.808/0001-43

RELAÇÃO DE PRESTADORES em 10/03/2026
PREGAO 001/2025 - ATA 005/2025 - 1 prestadores

📍 CLINICA PSIQUIATRA - 66 9997-2475 - (1 procedimentos)

17.516.522/0001-43: TATIANA KOWALSKI ATENDIMENTO PSIQUIATRICO EPP

Data Cad.	Validade	Procedimento	Valor
02/09/2025	01/04/2026	CONSULTA - PSIQUIATRIA	R\$ 445,00

RELAÇÃO DE PRESTADORES em 10/03/2026
PREGAO 005/2024 - ADITIVO ATA 013/2024 - 1 prestadores

📍 HOSPITAL OTORRINO - 65 2128-8000 - (12 procedimentos)

14.347.727/0001-54: HOSPITAL OTORRINO LTDA

Data Cad.	Validade	Procedimento	Valor
02/09/2025	03/05/2026	CIRURGIA - ADENOAMIGDALECTOMIA COM OU SEM CAUTERIZAÇÃO DE CORNETOS E TURBINECTOMIA	R\$ 2.600,00
02/09/2025	03/05/2026	CIRURGIA - ADENOIDECTOMIA	R\$ 2.300,00
02/09/2025	03/05/2026	CIRURGIA - ADENOIDECTOMIA COM OU SEM CAUTERIZAÇÃO DE CORNETOS E TURBINECTOMIA	R\$ 2.600,00
02/09/2025	03/05/2026	CIRURGIA - AMIGDALECTOMIA DAS PALATINAS COM OU SEM CAUTERIZAÇÃO DE CORNETOS	R\$ 2.500,00
02/09/2025	03/05/2026	CIRURGIA - CAUTERIZAÇÃO DE CORNETOS BILATERAL	R\$ 1.700,00
02/09/2025	03/05/2026	CIRURGIA - CORDECTOMIA/RESSECÇÃO DE TUMOR DE LARINGE	R\$ 8.618,00
02/09/2025	03/05/2026	CIRURGIA - RETIRADA DE CORPO ESTRANHO NASAL/AUDITIVA	R\$ 2.400,00
02/09/2025	03/05/2026	CIRURGIA - SEPTOPLASTIA C/ OU S/ TURBINECTOMIA	R\$ 3.100,00
02/09/2025	03/05/2026	CIRURGIA - SINUSECTOMIA MAXILAR/ETMOIDAL ENDOSCÓPICA	R\$ 7.400,00
02/09/2025	03/05/2026	CIRURGIA - TIMPANOMASTOIDECTOMIA OU MASTOIDECTOMIA	R\$ 12.967,50
02/09/2025	03/05/2026	CIRURGIA - TIMPANOPLASTIA UNI/BILATERAL	R\$ 5.700,00
02/09/2025	03/05/2026	CIRURGIA - TURBINECTOMIA/TURBINOPLASTIA	R\$ 2.100,00

RELAÇÃO DE PRESTADORES em 10/03/2026
PREGAO 005/2024 - ADITIVO ATA 010/2024 - 1 prestadores



ESTADO DE MATO GROSSO
CONSÓRCIO INTERMUNICIPAL DE SAÚDE DO VALE DO JURUENA
Municípios Consorciados: Aripuanã, Castanheira, Colniza, Cotriguaçu, Juína e Juruena
CNPJ: 04.931.808/0001-43

📍 AROCA RODRIGUES SERVICOS MEDICOS - - (2 procedimentos)

33.854.702/0001-91: AROCA RODRIGUES SERVICOS MEDICOS LTDA

Data Cad.	Validade	Procedimento	Valor
02/09/2025	03/05/2026	EXAME - COLONOSCOPIA - ENDOSCOPIA DIGESTIVA BAIXA	R\$ 1.260,00
02/09/2025	03/05/2026	EXAME - ENDOSCOPIA DIGESTIVA ALTA RETIRADA DE CORPO ESTRANHO SEM ANESTESIA	R\$ 1.200,00

RELAÇÃO DE PRESTADORES em 10/03/2026

PREGAO 005/2024 - ADITIVO ATA 012/2024 - 1 prestadores

📍 VERBELO OFTALMOLOGIA INTEGRADA - 65 2137-0880 - (20 procedimentos)

28.106.507/0001-43: VERBELO OFTALMOLOGIA EIRELI

Data Cad.	Validade	Procedimento	Valor
02/09/2025	03/05/2026	CIRURGIA - CORREÇÃO DE ESTRABISMO ACIMA DE 2 MÚSCULOS	R\$ 6.890,00
02/09/2025	03/05/2026	CIRURGIA - CORREÇÃO DE ESTRABISMO ATÉ 2 MÚSCULOS	R\$ 4.580,00
02/09/2025	03/05/2026	CIRURGIA - FACOEMULSIFICAÇÃO C/ LIO DOBRÁVEL	R\$ 1.280,00
02/09/2025	03/05/2026	CIRURGIA - FOTOCOAGULAÇÃO A LASER MONOCULAR	R\$ 300,00
02/09/2025	03/05/2026	CIRURGIA - INJEÇÃO INTRAVÍTREA ANTI-VEGF AVASTIN	R\$ 1.415,00
02/09/2025	03/05/2026	CIRURGIA - INJEÇÃO INTRAVÍTREA ANTI-VEGF LUCENTIS/EYLEA	R\$ 2.950,00
02/09/2025	03/05/2026	CIRURGIA - PTERÍGIO EXÉRESE COM RECOBRIMENTO CONJUNTIVAL	R\$ 650,00
02/09/2025	03/05/2026	CIRURGIA - RETIRADA DE CORPO ESTRANHO DA CÓRNEA	R\$ 550,00
02/09/2025	03/05/2026	CIRURGIA - VITRECTOMIA ANTERIOR	R\$ 4.500,00
02/09/2025	03/05/2026	CIRURGIA - VITRECTOMIA POSTERIOR COMPLEXA COM ÓLEO/LASER	R\$ 6.700,00
02/09/2025	03/05/2026	EXAME - ANGIOGRAFIA OCULAR	R\$ 280,00
02/09/2025	03/05/2026	EXAME - BIOMETRIA ULTRASSÔNICA - MONOCULAR	R\$ 85,00
02/09/2025	03/05/2026	EXAME - CAMPIMETRIA COMPUTADORIZADA OU MANUAL	R\$ 165,00
02/09/2025	03/05/2026	EXAME - CAPSULOTOMIA YAG LASER MONOCULAR	R\$ 295,00
02/09/2025	03/05/2026	EXAME - MAPEAMENTO DE RETINA	R\$ 135,00
02/09/2025	03/05/2026	EXAME - MICROSCOPIA ESPECULAR DE CORNEA	R\$ 200,00
02/09/2025	03/05/2026	EXAME - TOMOGRAFIA DE COERÊNCIA ÓPTICA OCT - CÓRNEA	R\$ 250,00
02/09/2025	03/05/2026	EXAME - ULTRASSONOGRRAFIA DE PAQUIMETRIA ULTRASSÔNICA	R\$ 180,00
02/09/2025	03/05/2026	RETIRADA DE ÓLEO DE SILICONE DE OLHO	R\$ 5.800,00



ESTADO DE MATO GROSSO
CONSÓRCIO INTERMUNICIPAL DE SAÚDE DO VALE DO JURUENA
Municípios Consorciados: Aripuanã, Castanheira, Colniza, Cotriguaçu, Juína e Juruena
CNPJ: 04.931.808/0001-43

02/09/2025 03/05/2026 SEDAÇÃO PARA EXAMES DE IMAGEM

R\$ 750,00

RELAÇÃO DE PRESTADORES em 10/03/2026

PREGAO 005/2024 - ADITIVO ATA 011/2024 - 1 prestadores

🔗 ARENZO SERVICOS MEDICOS - 66 9997-2475 - (6 procedimentos)

41.250.197/0001-02: ARENZO SERVICOS MEDICOS LTDA

Data Cad.	Validade	Procedimento	Valor
02/12/2025	04/05/2026	CAUTERIZAÇÃO DE HPV	R\$ 165,00
02/12/2025	04/05/2026	CAUTERIZAÇÃO DO COLO UTERINO	R\$ 165,00
02/12/2025	04/05/2026	DRENAGEM DE ABSCESSO DE BARTOLINITE	R\$ 165,00
02/09/2025	04/05/2026	PEQUENO PROCEDIMENTO GINECOLÓGICO	R\$ 165,00
02/12/2025	04/05/2026	RETIRADA DE DIU	R\$ 165,00
02/12/2025	04/05/2026	RETIRADA DE POLIPO DE UTERO	R\$ 165,00

RELAÇÃO DE PRESTADORES em 10/03/2026

PREGÃO 04/2025 - ATA 014/2025 - 1 prestadores

🔗 PREVENIA DIAGNOSTICOS POR IMAGEM - 66 3566-1259 - (17 procedimentos)

07.818.509/0001-95: PREVENIA DIAGNOSTICOS POR IMAGEM LTDA

Data Cad.	Validade	Procedimento	Valor
02/12/2025	01/09/2026	RAIO X - ABDÔMEN SIMPLES - LAUDO	R\$ 90,00
02/12/2025	01/09/2026	RAIO X - BACIA - LAUDO	R\$ 90,00
02/12/2025	01/09/2026	RAIO X - BRAÇO - LAUDO	R\$ 90,00
02/12/2025	01/09/2026	RAIO X - CALCÂNEO - LAUDO	R\$ 90,00
02/12/2025	01/09/2026	RAIO X - CLAVÍCULA - LAUDO	R\$ 90,00
02/12/2025	01/09/2026	RAIO X - COLUNA CERVICAL FUNCIONAL - LAUDO	R\$ 90,00
02/12/2025	01/09/2026	RAIO X - COLUNA LOMBO-SACRA FUNCIONAL - LAUDO	R\$ 90,00
02/03/2026	01/09/2026	RAIO X - COLUNA TORACO-LOMBAR - LAUDO	R\$ 90,00
02/12/2025	01/09/2026	RAIO X - CRÂNIO - LAUDO	R\$ 90,00
02/12/2025	01/09/2026	RAIO X - IDADE OSSEA CARPAL - LAUDO	R\$ 90,00



ESTADO DE MATO GROSSO
CONSÓRCIO INTERMUNICIPAL DE SAÚDE DO VALE DO JURUENA
Municípios Consorciados: Aripuanã, Castanheira, Colniza, Cotriguaçu, Juína e Juruena
CNPJ: 04.931.808/0001-43

02/12/2025	01/09/2026	RAIO X - JOELHO OU PATELA - LAUDO	R\$ 90,00
02/03/2026	01/09/2026	RAIO X - MÃO - LAUDO	R\$ 90,00
02/12/2025	01/09/2026	RAIO X - MÃO E PUNHO - LAUDO	R\$ 90,00
02/12/2025	01/09/2026	RAIO X - PANORAMICA DE MEMBROS INFERIORES - LAUDO	R\$ 90,00
02/12/2025	01/09/2026	RAIO X - PÉ / DEDOS DO PÉ - LAUDO	R\$ 90,00
02/12/2025	01/09/2026	RAIO X - SEIOS DA FACE - LAUDO	R\$ 90,00
08/01/2026	01/09/2026	RAIO X - TÓRAX - LAUDO	R\$ 90,00

RELAÇÃO DE PRESTADORES em 10/03/2026

CRENCIAMENTO 001/2025 - 4 prestadores

📍 ARENZO SERVICOS MEDICOS - 66 9997-2475 - (1 procedimentos)

41.250.197/0001-02: ARENZO SERVICOS MEDICOS LTDA

Data Cad.	Validade	Procedimento	Valor
03/02/2026	11/09/2026	ULTRASSONOGRAFIA - MAMAS BILATERAL	R\$ 266,00

📍 ECOCENTER ULTRASSONOGRAFIA - - (1 procedimentos)

00.423.001/0001-49: QUEIROZ REZENDE CIA LTDA

Data Cad.	Validade	Procedimento	Valor
03/02/2026	11/09/2026	ULTRASSONOGRAFIA - NERVOS PERIFÉRICOS	R\$ 577,50

📍 PREVENIA DIAGNOSTICOS POR IMAGEM - 66 3566-1259 - (5 procedimentos)

07.818.509/0001-95: PREVENIA DIAGNOSTICOS POR IMAGEM LTDA

Data Cad.	Validade	Procedimento	Valor
19/09/2025	11/09/2026	ULTRASSONOGRAFIA - ABDÔMEN TOTAL	R\$ 275,00
19/09/2025	11/09/2026	ULTRASSONOGRAFIA - APARELHO URINÁRIO	R\$ 209,00
19/09/2025	11/09/2026	ULTRASSONOGRAFIA - BOLSA ESCROTAL/TESTÍCULOS COM DOPPLER	R\$ 280,00
19/09/2025	11/09/2026	ULTRASSONOGRAFIA - MAMAS BILATERAL	R\$ 266,00
19/09/2025	11/09/2026	ULTRASSONOGRAFIA - PRÓSTATA VIA TRANSRETAL	R\$ 209,00

📍 SANITAS DIAGNOSTICOS MEDICOS - 66 3566-1935 - (5 procedimentos)

14.102.009/0001-18: SANITAS DIAGNOSTICOS MEDICOS LTDA

Data Cad.	Validade	Procedimento	Valor
-----------	----------	--------------	-------



ESTADO DE MATO GROSSO
CONSÓRCIO INTERMUNICIPAL DE SAÚDE DO VALE DO JURUENA
Municípios Consorciados: Aripuanã, Castanheira, Colniza, Cotriguaçu, Juína e Juruena
CNPJ: 04.931.808/0001-43

03/02/2026	11/09/2026	ULTRASSONOGRRAFIA - ABDÔMEN TOTAL	R\$ 275,00
03/02/2026	11/09/2026	ULTRASSONOGRRAFIA - APARELHO URINÁRIO	R\$ 209,00
03/02/2026	11/09/2026	ULTRASSONOGRRAFIA - BOLSA ESCROTAL/TESTÍCULOS COM DOPPLER	R\$ 280,00
03/02/2026	11/09/2026	ULTRASSONOGRRAFIA - MAMAS BILATERAL	R\$ 266,00
03/02/2026	11/09/2026	ULTRASSONOGRRAFIA - PRÓSTATA VIA TRANSRETAL	R\$ 209,00

RELAÇÃO DE PRESTADORES em 10/03/2026
CREDECIMENTO 001/2025 - 2 prestadores

📍 HUMANIZARE CLINICA MEDICA DE ESPECIALISTAS - 66 3566-4265 - (2 procedimentos)
37.930.299/0001-93: NAKAVOLTAN SERVICOS MEDICOS LTDA

Data Cad.	Validade	Procedimento	Valor
03/02/2026	11/09/2026	CIRURGIA - RETIRADA DE TUMOR DE PELE EXÉRESE SUGESTIVA DE MALIGNIDADE	R\$ 1.224,52
03/02/2026	11/09/2026	EXAME - BIÓPSIA DE PELE/TECIDOS	R\$ 918,39

📍 JOAQUIM DELFINO NETO FILHO - 66 9997-2475 - (2 procedimentos)
24.262.163/0001-00: JOAQUIM DELFINO NETO FILHO

Data Cad.	Validade	Procedimento	Valor
31/10/2025	11/09/2026	CIRURGIA - RETIRADA DE TUMOR DE PELE EXÉRESE SUGESTIVA DE MALIGNIDADE	R\$ 1.224,52
31/10/2025	11/09/2026	EXAME - BIÓPSIA DE PELE/TECIDOS	R\$ 918,39

RELAÇÃO DE PRESTADORES em 10/03/2026
ADITIVO 01/2025 - CONTRATO DO CREDECIMENTO 06/2024 - 1 prestadores

📍 BIOCLINICA - - (13 procedimentos)
37.043.788/0001-23: BIOCLINICA IMAGENS E DIAGÓSTICOS LTDA

Data Cad.	Validade	Procedimento	Valor
25/11/2025	19/09/2026	TOMOGRAFIA COMPUTADORIZADA - ABDÔMEN SUPERIOR SEM CONTRASTE	R\$ 500,00
25/11/2025	19/09/2026	TOMOGRAFIA COMPUTADORIZADA - ARTICULAÇÕES DE MEMBRO INFERIOR SEM CONTRASTE	R\$ 500,00



ESTADO DE MATO GROSSO
CONSÓRCIO INTERMUNICIPAL DE SAÚDE DO VALE DO JURUENA
Municípios Consorciados: Aripuanã, Castanheira, Colniza, Cotriguaçu, Juína e Juruena
CNPJ: 04.931.808/0001-43

25/11/2025	19/09/2026	TOMOGRAFIA COMPUTADORIZADA - ARTICULAÇÕES DE MEMBRO SUPERIOR SEM CONTRASTE	R\$ 500,00
25/11/2025	19/09/2026	TOMOGRAFIA COMPUTADORIZADA - COLUNA CERVICAL COM CONTRASTE	R\$ 550,00
25/11/2025	19/09/2026	TOMOGRAFIA COMPUTADORIZADA - COLUNA CERVICAL SEM CONTRASTE	R\$ 500,00
25/11/2025	19/09/2026	TOMOGRAFIA COMPUTADORIZADA - COLUNA LOMBO-SACRA COM CONTRASTE	R\$ 550,00
25/11/2025	19/09/2026	TOMOGRAFIA COMPUTADORIZADA - COLUNA LOMBO-SACRA SEM CONTRASTE	R\$ 500,00
25/11/2025	19/09/2026	TOMOGRAFIA COMPUTADORIZADA - CRÂNIO SEM CONTRASTE	R\$ 500,00
25/11/2025	19/09/2026	TOMOGRAFIA COMPUTADORIZADA - PELVE / BACIA / ABDOMEN INFERIOR SEM CONTRASTE	R\$ 500,00
25/11/2025	19/09/2026	TOMOGRAFIA COMPUTADORIZADA - SEGMENTOS APENDICULARES BRAÇO/PERNA/ETC SEM CONTRASTE	R\$ 500,00
25/11/2025	19/09/2026	TOMOGRAFIA COMPUTADORIZADA - TÓRAX SEM CONTRASTE	R\$ 500,00
25/09/2025	19/09/2026	TOMOGRAFIA COMPUTADORIZADA COM CONTRASTE	R\$ 550,00
25/09/2025	19/09/2026	TOMOGRAFIA COMPUTADORIZADA SEM CONTRASTE	R\$ 500,00

RELAÇÃO DE PRESTADORES em 10/03/2026

CHAMAMENTO PÚBLICO NO 002/2025 - T.C.002/2025 - 1 prestadores

📍 AROCA RODRIGUES SERVICOS MEDICOS - - (1 procedimentos)

33.854.702/0001-91: AROCA RODRIGUES SERVICOS MEDICOS LTDA

Data Cad.	Validade	Procedimento	Valor
07/11/2025	06/11/2026	CONSULTA - GASTROENTEROLOGISTA	R\$ 320,00

RELAÇÃO DE PRESTADORES em 10/03/2026

CHAMAMENTO PÚBLICO NO 002/2025 - ENDOCRINO - 2 prestadores

📍 ARENZO SERVICOS MEDICOS - 66 9997-2475 - (1 procedimentos)

41.250.197/0001-02: ARENZO SERVICOS MEDICOS LTDA

Data Cad.	Validade	Procedimento	Valor
09/12/2025	06/11/2026	CONSULTA - ENDOCRINOLOGIA	R\$ 200,00

📍 E M ARRIAL CIA LTDA - 66 3566-5967 - (1 procedimentos)

45.640.523/0001-30: E M ARRIAL CIA LTDA



ESTADO DE MATO GROSSO
CONSÓRCIO INTERMUNICIPAL DE SAÚDE DO VALE DO JURUENA
Municípios Consorciados: Aripuanã, Castanheira, Colniza, Cotriguaçu, Juína e Juruena
CNPJ: 04.931.808/0001-43

Data Cad.	Validade	Procedimento	Valor
12/11/2025	06/11/2026	CONSULTA - ENDOCRINOLOGIA	R\$ 200,00

RELAÇÃO DE PRESTADORES em 10/03/2026
CRENCIAMENTO - 002/2025 - 3 prestadores

🔗 CONSULTORIO DE FONOAUDIOLOGIA DUARTE MOURA - - (10 procedimentos)

43.921.491/0001-16: CONSULTORIO DE FONOAUDIOLOGIA DUARTE MOURA LTDA

Data Cad.	Validade	Procedimento	Valor
12/12/2025	07/11/2026	CONSULTA - FONOAUDIOLOGIA	R\$ 150,00
12/12/2025	07/11/2026	EXAME - AUDIOMETRIA TONAL	R\$ 175,00
12/12/2025	07/11/2026	EXAME - AUDIOMETRIA VOCAL	R\$ 150,00
12/12/2025	07/11/2026	EXAME - AVALIAÇÃO DO PROCESSAMENTO AUDITIVO	R\$ 350,00
12/12/2025	07/11/2026	EXAME - EOA TESTE DA ORELHINHA	R\$ 230,00
12/12/2025	07/11/2026	EXAME - GANHO DE INSERÇÃO	R\$ 200,00
12/12/2025	07/11/2026	EXAME - IMITANCIOMETRIA	R\$ 175,00
12/12/2025	07/11/2026	EXAME - IMITANCIOMETRIA C/ REFLEXOS	R\$ 200,00
12/12/2025	07/11/2026	EXAME - SELEÇÃO/ADAPTAÇÃO AASI SELEÇÃO	R\$ 300,00
12/12/2025	07/11/2026	EXAME - TESTE DA LINGUINHA	R\$ 100,00

🔗 DANIELLE CAROLAY GUZMAN SOUZA - 66 9997-2475 - (3 procedimentos)

48.486.735/0001-01: DANIELLE C. G. SOUZA

Data Cad.	Validade	Procedimento	Valor
11/11/2025	07/11/2026	CONSULTA - NEUROLÓGICA	R\$ 230,00
11/11/2025	07/11/2026	EXAME - ELETROENCEFALOGRAMA EEG COM LAUDO DO MÉDICO NEUROLOGISTA	R\$ 180,00
11/11/2025	07/11/2026	EXAME - MAPEAMENTO CEREBRAL COM LAUDO DO MÉDICO NEUROLOGISTA	R\$ 200,00

🔗 SEGMED - - (2 procedimentos)

15.138.171/0001-59: SEGMED SEGURANCA DA MEDICINA DO TRABALHO LTDA ME



ESTADO DE MATO GROSSO
CONSÓRCIO INTERMUNICIPAL DE SAÚDE DO VALE DO JURUENA
Municípios Consorciados: Aripuanã, Castanheira, Colniza, Cotriguaçu, Juína e Juruena
CNPJ: 04.931.808/0001-43

Data Cad.	Validade	Procedimento	Valor
13/11/2025	07/11/2026	EXAME - ELETROENCEFALOGRAMA EEG COM LAUDO DO MÉDICO NEUROLOGISTA	R\$ 180,00
09/12/2025	07/11/2026	EXAME - MAPEAMENTO CEREBRAL COM LAUDO DO MÉDICO NEUROLOGISTA	R\$ 200,00

RELAÇÃO DE PRESTADORES em 10/03/2026
SEGUNDO TERMO ADITIVO - C.A 04/2023 - 1 prestadores

📍 PREVENIA - ARIPUANã - - (35 procedimentos)

34.903.750/0001-95: NOROESTE MEDICINA DIAGNOSTICA LTDA

Data Cad.	Validade	Procedimento	Valor
06/11/2025	20/11/2026	CONSULTA - NEUROPEDIATRIA/NEUROCIRURGIA COM EEG - ARIPUANã	R\$ 600,00
06/11/2025	20/11/2026	EXAME - ANGIOTOMOGRAFIA	R\$ 650,00
06/11/2025	20/11/2026	EXAME - ELETROCARDIOGRAMA 12 DERIVAÇÕES - ARIPUANã	R\$ 110,00
06/11/2025	20/11/2026	EXAME - ESCANOMETRIA POR TOMOGRAFIA COMPUTADORIZADA COM LAUDO - ARIPUANã	R\$ 350,00
06/11/2025	20/11/2026	EXAME - HOLTER	R\$ 400,00
06/11/2025	20/11/2026	EXAME - MAMOGRAFIA DIGITAL BILATERAL - ARIPUANã	R\$ 300,00
06/11/2025	20/11/2026	EXAME - MAPA 24 HORAS - ARIPUANã	R\$ 400,00
01/12/2025	20/11/2026	RAIO X - ABDÔMEN SIMPLES - LAUDO	R\$ 110,00
01/12/2025	20/11/2026	RAIO X - BACIA - LAUDO	R\$ 110,00
01/12/2025	20/11/2026	RAIO X - BRAÇO - LAUDO	R\$ 110,00
01/12/2025	20/11/2026	RAIO X - CALCÂNEO - LAUDO	R\$ 110,00
01/12/2025	20/11/2026	RAIO X - CLAVÍCULA - LAUDO	R\$ 110,00
01/12/2025	20/11/2026	RAIO X - COLUNA CERVICAL FUNCIONAL - LAUDO	R\$ 110,00
01/12/2025	20/11/2026	RAIO X - COLUNA LOMBO-SACRA FUNCIONAL - LAUDO	R\$ 110,00
01/12/2025	20/11/2026	RAIO X - CRÂNIO - LAUDO	R\$ 110,00
06/11/2025	20/11/2026	RAIO X - ESCANOMETRIA MEMBROS INFERIORES - ARIPUANã	R\$ 110,00
01/12/2025	20/11/2026	RAIO X - IDADE OSSEA CARPAL - LAUDO	R\$ 110,00
01/12/2025	20/11/2026	RAIO X - JOELHO OU PATELA - LAUDO	R\$ 110,00
01/12/2025	20/11/2026	RAIO X - MÃO E PUNHO - LAUDO	R\$ 110,00
01/12/2025	20/11/2026	RAIO X - PANORAMICA DE MEMBROS INFERIORES - LAUDO	R\$ 110,00



ESTADO DE MATO GROSSO
CONSÓRCIO INTERMUNICIPAL DE SAÚDE DO VALE DO JURUENA
Municípios Consorciados: Aripuanã, Castanheira, Colniza, Cotriguaçu, Juína e Juruena
CNPJ: 04.931.808/0001-43

01/12/2025	20/11/2026	RAIO X - PÉ / DEDOS DO PÉ - LAUDO	R\$ 110,00
01/12/2025	20/11/2026	RAIO X - SEIOS DA FACE - LAUDO	R\$ 110,00
08/01/2026	20/11/2026	RAIO X - TÓRAX - LAUDO	R\$ 110,00
24/11/2025	20/11/2026	TOMOGRAFIA COMPUTADORIZADA - ABDÔMEN SUPERIOR SEM CONTRASTE	R\$ 600,00
24/11/2025	20/11/2026	TOMOGRAFIA COMPUTADORIZADA - ARTICULAÇÕES DE MEMBRO INFERIOR SEM CONTRASTE	R\$ 600,00
24/11/2025	20/11/2026	TOMOGRAFIA COMPUTADORIZADA - ARTICULAÇÕES DE MEMBRO SUPERIOR SEM CONTRASTE	R\$ 600,00
24/11/2025	20/11/2026	TOMOGRAFIA COMPUTADORIZADA - COLUNA CERVICAL COM CONTRASTE	R\$ 650,00
24/11/2025	20/11/2026	TOMOGRAFIA COMPUTADORIZADA - COLUNA CERVICAL SEM CONTRASTE	R\$ 600,00
24/11/2025	20/11/2026	TOMOGRAFIA COMPUTADORIZADA - COLUNA LOMBO-SACRA COM CONTRASTE	R\$ 650,00
24/11/2025	20/11/2026	TOMOGRAFIA COMPUTADORIZADA - COLUNA LOMBO-SACRA SEM CONTRASTE	R\$ 600,00
24/11/2025	20/11/2026	TOMOGRAFIA COMPUTADORIZADA - CRÂNIO SEM CONTRASTE	R\$ 600,00
24/11/2025	20/11/2026	TOMOGRAFIA COMPUTADORIZADA - PELVE / BACIA / ABDOMEN INFERIOR SEM CONTRASTE	R\$ 600,00
24/11/2025	20/11/2026	TOMOGRAFIA COMPUTADORIZADA - SEGMENTOS APENDICULARES BRAÇO/PERNA/ETC SEM CONTRASTE	R\$ 600,00
24/11/2025	20/11/2026	TOMOGRAFIA COMPUTADORIZADA - TÓRAX SEM CONTRASTE	R\$ 600,00
06/11/2025	20/11/2026	TOMOGRAFIA COMPUTADORIZADA - VIAS URINÁRIAS UROTOMOGRAFIA - ARIPUANÃ	R\$ 650,00

RELAÇÃO DE PRESTADORES em 10/03/2026
CRENCIAMENTO - 003/2025 - 2 prestadores

📍 BALPAS - - (13 procedimentos)

39.585.996/0001-80: BALPAS SERVICOS MEDICOS LTDA

Data Cad.	Validade	Procedimento	Valor
01/12/2025	26/11/2026	CONSULTA - ORTOPEDIA	R\$ 220,00
01/12/2025	26/11/2026	CURATIVO GRANDE	R\$ 180,00
01/12/2025	26/11/2026	CURATIVO MEDIO	R\$ 160,00
01/12/2025	26/11/2026	CURATIVO PEQUENO	R\$ 140,00
01/12/2025	26/11/2026	DINAMIZAÇÃO DE FIXADOR EXTERNO	R\$ 280,00
01/12/2025	26/11/2026	PROCEDIMENTO - IMOBILIZAÇÃO GESSADA	R\$ 350,00



ESTADO DE MATO GROSSO
CONSÓRCIO INTERMUNICIPAL DE SAÚDE DO VALE DO JURUENA
Municípios Consorciados: Aripuanã, Castanheira, Colniza, Cotriguaçu, Juína e Juruena
CNPJ: 04.931.808/0001-43

01/12/2025	26/11/2026	PROCEDIMENTO - PUNÇÃO ORTOPEDICA	R\$ 400,00
01/12/2025	26/11/2026	PROCEDIMENTO - REDUÇÃO COM IMOBILIZAÇÃO	R\$ 400,00
01/12/2025	26/11/2026	PROCEDIMENTO - RETIRADA DE GESSO	R\$ 40,00
01/12/2025	26/11/2026	PROCEDIMENTO - TALA GESSADA GRANDE	R\$ 200,00
01/12/2025	26/11/2026	PROCEDIMENTO - TALA GESSADA MEDIA	R\$ 150,00
01/12/2025	26/11/2026	PROCEDIMENTO - TALA GESSADA PEQUENA	R\$ 100,00
01/12/2025	26/11/2026	PROCEDIMENTO - VISCOSUPLEMENTAÇÃO	R\$ 400,00

🔗 ORTOMEDIC SERVICOS MEDICOS ORTOPEDICOS LTDA - - (13 procedimentos)

07.131.324/0001-08: ORTOMEDIC SERVICOS MEDICOS ORTOPEDICOS LTDA

Data Cad.	Validade	Procedimento	Valor
01/12/2025	26/11/2026	CONSULTA - ORTOPEDIA	R\$ 220,00
01/12/2025	26/11/2026	CURATIVO GRANDE	R\$ 180,00
01/12/2025	26/11/2026	CURATIVO MEDIO	R\$ 160,00
01/12/2025	26/11/2026	CURATIVO PEQUENO	R\$ 140,00
01/12/2025	26/11/2026	DINAMIZAÇÃO DE FIXADOR EXTERNO	R\$ 280,00
01/12/2025	26/11/2026	PROCEDIMENTO - IMOBILIZAÇÃO GESSADA	R\$ 350,00
01/12/2025	26/11/2026	PROCEDIMENTO - PUNÇÃO ORTOPEDICA	R\$ 400,00
01/12/2025	26/11/2026	PROCEDIMENTO - REDUÇÃO COM IMOBILIZAÇÃO	R\$ 400,00
01/12/2025	26/11/2026	PROCEDIMENTO - RETIRADA DE GESSO	R\$ 40,00
01/12/2025	26/11/2026	PROCEDIMENTO - TALA GESSADA GRANDE	R\$ 200,00
01/12/2025	26/11/2026	PROCEDIMENTO - TALA GESSADA MEDIA	R\$ 150,00
01/12/2025	26/11/2026	PROCEDIMENTO - TALA GESSADA PEQUENA	R\$ 100,00
1/12/2025	26/11/2026	PROCEDIMENTO - VISCOSUPLEMENTAÇÃO	R\$ 400,00

RELAÇÃO DE PRESTADORES em 10/03/2026

CREDENCIAMENTO - 004/2025 - LABORATÓRIO - 1 prestadores

🔗 LABORATORIO PATOLAB - - (120 procedimentos)

00.351.122/0001-22: VALDIR GONCALVES

Data Cad.	Validade	Procedimento	Valor
21/01/2026	15/01/2027	EXAME - ÁCIDO FÓLICO	R\$ 25,41



ESTADO DE MATO GROSSO
CONSÓRCIO INTERMUNICIPAL DE SAÚDE DO VALE DO JURUENA

Municípios Consorciados: Aripuanã, Castanheira, Colniza, Cotriguaçu, Juína e Juruena
CNPJ: 04.931.808/0001-43

21/01/2026	15/01/2027	EXAME - ÁCIDO LÁTICO LACTADO	R\$ 19,05
21/01/2026	15/01/2027	EXAME - ÁCIDO ÚRICO	R\$ 13,86
21/01/2026	15/01/2027	EXAME - ALT - ALANINA AMINOTRANSFERASE TGP	R\$ 13,29
21/01/2026	15/01/2027	EXAME - AMILASE	R\$ 9,24
21/01/2026	15/01/2027	EXAME - ANTICORPOS ANTI HIV 1 E 2	R\$ 32,00
21/01/2026	15/01/2027	EXAME - ANTICORPOS ANTI SCL 70	R\$ 25,41
21/01/2026	15/01/2027	EXAME - ANTICORPOS ANTI SM	R\$ 22,80
21/01/2026	15/01/2027	EXAME - ANTICORPOS ANTI SS-A RO	R\$ 30,00
21/01/2026	15/01/2027	EXAME - ANTICORPOS ANTI SS-B LA	R\$ 26,00
21/01/2026	15/01/2027	EXAME - ANTICORPOS ANTI TPO ANTIMICROSSOMAL	R\$ 20,50
21/01/2026	15/01/2027	EXAME - ASLO - ANTIESTREPTOLISINA O	R\$ 17,50
21/01/2026	15/01/2027	EXAME - AST - ASPARTATO AMINOTRANSFERASE TGO	R\$ 13,29
21/01/2026	15/01/2027	EXAME - BAAR BACILOSCOPIA DIRETA - 2 AMOSTRAS	R\$ 30,00
21/01/2026	15/01/2027	EXAME - BETA HCG QUANTITATIVO	R\$ 50,00
21/01/2026	15/01/2027	EXAME - BILIRRUBINAS TOTAIS E FRAÇÕES	R\$ 17,32
21/01/2026	15/01/2027	EXAME - BRUCELOSE - ANTICORPOS TOTAIS	R\$ 18,48
21/01/2026	15/01/2027	EXAME - CA 125	R\$ 20,00
21/01/2026	15/01/2027	EXAME - CA 15-3	R\$ 25,50
21/01/2026	15/01/2027	EXAME - CA 19-9	R\$ 25,50
21/01/2026	15/01/2027	EXAME - CÁLCIO	R\$ 10,40
21/01/2026	15/01/2027	EXAME - CÁLCIO URINÁRIO	R\$ 12,70
21/01/2026	15/01/2027	EXAME - CEA - ANTÍGENO CARCINOEMBRIOGÊNICO	R\$ 20,00
21/01/2026	15/01/2027	EXAME - CHAGAS ANTICORPOS IGG	R\$ 30,03
21/01/2026	15/01/2027	EXAME - CHAGAS ANTICORPOS IGM IFI	R\$ 31,18
21/01/2026	15/01/2027	EXAME - CITOMEGALOVÍRUS - AVIDEZ ANTICORPOS IGG	R\$ 115,00
21/01/2026	15/01/2027	EXAME - CITOMEGALOVÍRUS IGM	R\$ 28,88
21/01/2026	15/01/2027	EXAME - COAGULOGRAMA TAP + KPTT	R\$ 38,50
21/01/2026	15/01/2027	EXAME - COLESTEROL TOTAL	R\$ 11,55
21/01/2026	15/01/2027	EXAME - COLINESTERASE	R\$ 18,48
21/01/2026	15/01/2027	EXAME - COOMBS DIRETO	R\$ 13,86
21/01/2026	15/01/2027	EXAME - COOMBS INDIRETO	R\$ 13,86
21/01/2026	15/01/2027	EXAME - COPROCULTURA	R\$ 40,00
21/01/2026	15/01/2027	EXAME - COVID-19 ANTÍGENO SWAB	R\$ 60,00
21/01/2026	15/01/2027	EXAME - COVID-19 SOROLOGIA IGG/IGM/IGA/TOTAL	R\$ 60,00



ESTADO DE MATO GROSSO
CONSÓRCIO INTERMUNICIPAL DE SAÚDE DO VALE DO JURUENA

Municípios Consorciados: Aripuanã, Castanheira, Colniza, Cotriguaçu, Juína e Juruena
CNPJ: 04.931.808/0001-43

21/01/2026	15/01/2027	EXAME - CPK - CREATINO FOSFOQUINASE	R\$ 32,34
21/01/2026	15/01/2027	EXAME - CREATININA AMOSTRA ISOLADA	R\$ 9,81
21/01/2026	15/01/2027	EXAME - CREATININA COM ESTIMATIVA DE FILTRAÇÃO GLOMERULAR	R\$ 11,55
21/01/2026	15/01/2027	EXAME - CULTURA DE FUNGOS - DIVERSOS	R\$ 40,00
21/01/2026	15/01/2027	EXAME - CURVA DE TOLERÂNCIA A GLICOSE 75G 2 DOSAGENS	R\$ 45,00
21/01/2026	15/01/2027	EXAME - CURVA DE TOLERÂNCIA A GLICOSE GESTACIONAL O SULLIVAN	R\$ 63,52
21/01/2026	15/01/2027	EXAME - D-DÍMERO	R\$ 50,00
21/01/2026	15/01/2027	EXAME - DENGUE IGG/IGM	R\$ 38,50
21/01/2026	15/01/2027	EXAME - DENGUE IGG/IGM E ANTÍGENO NS1	R\$ 55,00
21/01/2026	15/01/2027	EXAME - ENDOMISIO	R\$ 42,50
21/01/2026	15/01/2027	EXAME - ESPERMOGRAMA	R\$ 53,13
21/01/2026	15/01/2027	EXAME - ESTRADIOL - E2	R\$ 27,50
21/01/2026	15/01/2027	EXAME - ESTRIOL - E3	R\$ 19,50
21/01/2026	15/01/2027	EXAME - ESTRONA - E1 ESTROGÊNIO TOTAIS	R\$ 24,50
21/01/2026	15/01/2027	EXAME - FAN - FATOR ANTI NÚCLEO	R\$ 18,50
21/01/2026	15/01/2027	EXAME - FATOR REUMATOIDE LATEX	R\$ 18,48
21/01/2026	15/01/2027	EXAME - FATOR REUMATOIDE TURBIDIMÉTRICO	R\$ 19,50
21/01/2026	15/01/2027	EXAME - FATOR V DE LEIDEN E MUTAÇÃO DA PROTROMBINA	R\$ 260,00
21/01/2026	15/01/2027	EXAME - FATOR VON WILLEBRAND	R\$ 92,00
21/01/2026	15/01/2027	EXAME - FERRITINA	R\$ 35,00
21/01/2026	15/01/2027	EXAME - FERRO SÉRICO	R\$ 15,00
21/01/2026	15/01/2027	EXAME - FOSFATASE ALCALINA	R\$ 12,70
21/01/2026	15/01/2027	EXAME - FSH - HORMÔNIO FOLÍCULO ESTIMULANTE	R\$ 20,00
21/01/2026	15/01/2027	EXAME - FTA-ABS IGG	R\$ 40,42
21/01/2026	15/01/2027	EXAME - FTA-ABS IGM	R\$ 40,42
21/01/2026	15/01/2027	EXAME - FUNÇÃO HEPÁTICA	R\$ 63,52
21/01/2026	15/01/2027	EXAME - FUNGOS NAS FEZES PESQUISA DIRETA	R\$ 18,48
21/01/2026	15/01/2027	EXAME - FUNGOS PESQUISA DIRETA	R\$ 19,50
21/01/2026	15/01/2027	EXAME - GAMA GLUTAMIL TRANSFERASE GAMA GT	R\$ 13,86
21/01/2026	15/01/2027	EXAME - GLICOSE	R\$ 10,40
21/01/2026	15/01/2027	EXAME - GLICOSE PÓS-PRANDIAL	R\$ 10,40
21/01/2026	15/01/2027	EXAME - HELICOBACTER PYLORI IGG ANTICORPOS	R\$ 38,12
21/01/2026	15/01/2027	EXAME - HEMATÓCRITO	R\$ 8,08
21/01/2026	15/01/2027	EXAME - HEMATOZOÁRIOS PESQUISA	R\$ 11,00



ESTADO DE MATO GROSSO
CONSÓRCIO INTERMUNICIPAL DE SAÚDE DO VALE DO JURUENA

Municípios Consorciados: Aripuanã, Castanheira, Colniza, Cotriguaçu, Juína e Juruena
CNPJ: 04.931.808/0001-43

21/01/2026	15/01/2027	EXAME - HEMOGLOBINA GLICOSILADA	R\$ 43,89
21/01/2026	15/01/2027	EXAME - HEMOGLOBINA HEMOGRAMA	R\$ 10,00
21/01/2026	15/01/2027	EXAME - HEMOGRAMA COMPLETO	R\$ 13,00
21/01/2026	15/01/2027	EXAME - HEPATITE A - ANTI HVA IGM	R\$ 31,18
21/01/2026	15/01/2027	EXAME - HEPATITE A - ANTI HVA TOTAL IGG + IGM	R\$ 31,18
21/01/2026	15/01/2027	EXAME - HEPATITE B - ANTI HBC IGM	R\$ 27,72
21/01/2026	15/01/2027	EXAME - HEPATITE B - ANTI HBC TOTAL IGG + IGM	R\$ 27,72
21/01/2026	15/01/2027	EXAME - HEPATITE C - ANTI HCV	R\$ 28,88
21/01/2026	15/01/2027	EXAME - HERPES ZOSTER IGG	R\$ 45,00
21/01/2026	15/01/2027	EXAME - HERPES ZOSTER IGM	R\$ 45,00
21/01/2026	15/01/2027	EXAME - KPTT TROMBOPLASTINA PARCIAL ATIVADA	R\$ 22,00
21/01/2026	15/01/2027	EXAME - LACTATO DESIDROGENASE LDH	R\$ 13,86
21/01/2026	15/01/2027	EXAME - LEISHMANIOSE PESQUISA	R\$ 29,00
21/01/2026	15/01/2027	EXAME - LEPTOSPIROSE IGG	R\$ 42,74
21/01/2026	15/01/2027	EXAME - LEPTOSPIROSE IGM	R\$ 53,13
21/01/2026	15/01/2027	EXAME - LEUCÓCITOS FECAIS PESQUISA	R\$ 18,48
21/01/2026	15/01/2027	EXAME - LIPASE	R\$ 21,94
21/01/2026	15/01/2027	EXAME - MICROALBUMINÚRIA	R\$ 30,18
21/01/2026	15/01/2027	EXAME - MUCO-PROTEÍNAS	R\$ 19,50
21/01/2026	15/01/2027	EXAME - PCR - PROTEINA C REATIVA	R\$ 10,45
21/01/2026	15/01/2027	EXAME - PCR - PROTEINA C REATIVA ULTRA SENSIVEL	R\$ 28,88
21/01/2026	15/01/2027	EXAME - PERFIL LIPÍDICO	R\$ 36,96
21/01/2026	15/01/2027	EXAME - PLAQUETAS CONTAGEM	R\$ 8,08
21/01/2026	15/01/2027	EXAME - PLASMODIUM	R\$ 11,00
21/01/2026	15/01/2027	EXAME - POTÁSSIO	R\$ 13,86
21/01/2026	15/01/2027	EXAME - PROBNP N-TERMINAL	R\$ 130,00
21/01/2026	15/01/2027	EXAME - PROTEÍNAS TOTAIS	R\$ 15,02
21/01/2026	15/01/2027	EXAME - PROTEÍNAS TOTAIS E FRAÇÕES	R\$ 18,48
21/01/2026	15/01/2027	EXAME - PROTEÍNAS URINÁRINA 24H	R\$ 18,48
21/01/2026	15/01/2027	EXAME - PSA LIVRE	R\$ 31,18
21/01/2026	15/01/2027	EXAME - PSA TOTAL	R\$ 31,18
21/01/2026	15/01/2027	EXAME - SANGUE OCULTO NAS FEZES	R\$ 30,03
21/01/2026	15/01/2027	EXAME - SÓDIO	R\$ 18,48
21/01/2026	15/01/2027	EXAME - T4 LIVRE TIROXINA	R\$ 27,72



ESTADO DE MATO GROSSO
CONSÓRCIO INTERMUNICIPAL DE SAÚDE DO VALE DO JURUENA
Municípios Consorciados: Aripuanã, Castanheira, Colniza, Cotriguaçu, Juína e Juruena
CNPJ: 04.931.808/0001-43

21/01/2026	15/01/2027	EXAME - TEMPO DE PROTROMBINA TAP	R\$ 17,32
21/01/2026	15/01/2027	EXAME - TESTOSTERONA LIVRE	R\$ 33,50
21/01/2026	15/01/2027	EXAME - TESTOSTERONA TOTAL	R\$ 30,03
21/01/2026	15/01/2027	EXAME - TOXOPLASMOSE IGG	R\$ 23,10
21/01/2026	15/01/2027	EXAME - TOXOPLASMOSE IGM	R\$ 28,82
21/01/2026	15/01/2027	EXAME - TRIGLICERÍDEOS	R\$ 13,86
21/01/2026	15/01/2027	EXAME - TROPONINA	R\$ 30,03
21/01/2026	15/01/2027	EXAME - TSH - HORMÔNIO TIREOESTIMULANTE	R\$ 25,41
21/01/2026	15/01/2027	EXAME - UREIA	R\$ 13,86
21/01/2026	15/01/2027	EXAME - URINA PARCIAL	R\$ 17,32
21/01/2026	15/01/2027	EXAME - UROCULTURA COM CONTAGEM DE COLÔNIAS + TSA	R\$ 56,60
21/01/2026	15/01/2027	EXAME - VDRL SÍFILIS	R\$ 17,32
21/01/2026	15/01/2027	EXAME - VHS - VELOCIDADE DE HEMOSSSEDIMENTAÇÃO	R\$ 16,17
21/01/2026	15/01/2027	EXAME - VITAMINA B1	R\$ 125,00
21/01/2026	15/01/2027	EXAME - VITAMINA B12	R\$ 15,50
21/01/2026	15/01/2027	EXAME - WIDAL REAÇÃO DE AGLUTINAÇÃO	R\$ 18,48
21/01/2026	15/01/2027	EXAME - ZIKA VÍRUS IGG	R\$ 173,25

RELAÇÃO DE PRESTADORES em 10/03/2026
CRENCIAMENTO - 001/2026 - 11 prestadores

📍 ANTONIO DEOTTI UROLOGISTA - 66 9997-2475 - (1 procedimentos)

46.291.273/0001-33: ANTONIO C. DE ABREU DEOTTI FILHO - UROLOGIA

Data Cad.	Validade	Procedimento	Valor
21/01/2026	20/01/2027	CONSULTA - UROLOGIA	R\$ 264,00

📍 ARENZO SERVICOS MEDICOS - 66 9997-2475 - (2 procedimentos)

41.250.197/0001-02: ARENZO SERVICOS MEDICOS LTDA

Data Cad.	Validade	Procedimento	Valor
21/01/2026	20/01/2027	ULTRASSONOGRRAFIA - COM DOPPLER - GESTACIONAL COM LAUDO E FOTO	R\$ 400,00
21/01/2026	20/01/2027	ULTRASSONOGRRAFIA - MORFOLÓGICA/GESTACIONAL COM LAUDO E FOTO	R\$ 400,00



ESTADO DE MATO GROSSO
CONSÓRCIO INTERMUNICIPAL DE SAÚDE DO VALE DO JURUENA
Municípios Consorciados: Aripuanã, Castanheira, Colniza, Cotriguaçu, Juína e Juruena
CNPJ: 04.931.808/0001-43

📍 CLIDIMED - 66 9939-5327 - (1 procedimentos)

00.063.253/0001-04: CLIDIMED SERVICOS MEDICOS LTDA

Data Cad.	Validade	Procedimento	Valor
21/01/2026	20/01/2027	EXAME - COLPOSCOPIA	R\$ 350,00

📍 CLINICA DO CORACAO DIAGNOSTICO EM CARDIOLOGIA - 66 9997-2475 - (9 procedimentos)

09.232.980/0001-22: IVAN FERREIRA DE MELLO

Data Cad.	Validade	Procedimento	Valor
03/02/2026	20/01/2027	CONSULTA - CARDIOLOGIA	R\$ 164,50
03/02/2026	20/01/2027	CONSULTA - CARDIOLOGIA COM AVALIAÇÃO DE RISCO CIRÚRGICO	R\$ 196,40
03/02/2026	20/01/2027	CONSULTA - CARDIOLOGIA PEDIATRICA	R\$ 280,00
03/02/2026	20/01/2027	EXAME - ECOCARDIOGRAMA	R\$ 504,00
03/02/2026	20/01/2027	EXAME - ECOCARDIOGRAMA PEDIÁTRICO COM SEDAÇÃO	R\$ 1.632,00
03/02/2026	20/01/2027	EXAME - MAPA 24 HORAS	R\$ 465,00
03/02/2026	20/01/2027	EXAME - TESTE ERGOMÉTRICO	R\$ 496,00
03/02/2026	20/01/2027	EXAME DE HOLTER 24 HORAS	R\$ 465,00
03/02/2026	20/01/2027	SERVIÇO DE PARECER EM CARDIOLOGIA - LAUDO DE ELETROCARDIOGRAMA ECG PRESENCIAL REALIZADO NA UNIDADE	R\$ 86,50

📍 FOGACA E TEIXEIRA LTDA - - (4 procedimentos)

07.216.533/0001-54: RENATA C T FOGACA

Data Cad.	Validade	Procedimento	Valor
21/01/2026	20/01/2027	CIRURGIA - FRENECTOMIA LINGUAL/LABIAL	R\$ 333,00
21/01/2026	20/01/2027	CIRURGIA - PEQUENO PROCEDIMENTO CIRURGICO BUCO-MAXILO	R\$ 454,00
21/01/2026	20/01/2027	CONSULTA - CIRURGIÃO BUCO-MAXILO-FACIAL	R\$ 218,00
21/01/2026	20/01/2027	PROCEDIMENTO - PEQUENO EXÉRESE BUCO-MAXILO	R\$ 454,00

📍 HUMANIZARE CLINICA MEDICA DE ESPECIALISTAS - 66 3566-4265 - (1 procedimentos)

37.930.299/0001-93: NAKAVOLTAN SERVICOS MEDICOS LTDA

Data Cad.	Validade	Procedimento	Valor
03/02/2026	20/01/2027	CONSULTA - DERMATOLOGIA	R\$ 322,00



ESTADO DE MATO GROSSO
CONSÓRCIO INTERMUNICIPAL DE SAÚDE DO VALE DO JURUENA
Municípios Consorciados: Aripuanã, Castanheira, Colniza, Cotriguaçu, Juína e Juruena
CNPJ: 04.931.808/0001-43

📍 JOAO ANTONIO VERONESE LEME - - (2 procedimentos)

41.797.577/0001-53: SERVICOS MEDICOS JOAO ANTONIO VERONESE LEME LTDA

Data Cad.	Validade	Procedimento	Valor
05/02/2026	20/01/2027	CONSULTA - ANGIOLOGIA	R\$ 250,00
05/02/2026	20/01/2027	CONSULTA - CIRURGIÃO VASCULAR	R\$ 250,00

📍 PREVENIA DIAGNOSTICOS POR IMAGEM - 66 3566-1259 - (22 procedimentos)

07.818.509/0001-95: PREVENIA DIAGNOSTICOS POR IMAGEM LTDA

Data Cad.	Validade	Procedimento	Valor
21/01/2026	20/01/2027	EXAME - MAMOGRAFIA	R\$ 280,00
21/01/2026	20/01/2027	RAIO X - ABDÔMEN SIMPLES - LAUDO	R\$ 100,00
21/01/2026	20/01/2027	RAIO X - BACIA - LAUDO	R\$ 100,00
21/01/2026	20/01/2027	RAIO X - BRAÇO - LAUDO	R\$ 100,00
21/01/2026	20/01/2027	RAIO X - CALCÂNEO - LAUDO	R\$ 100,00
21/01/2026	20/01/2027	RAIO X - CLAVÍCULA - LAUDO	R\$ 100,00
21/01/2026	20/01/2027	RAIO X - COLUNA CERVICAL FUNCIONAL - LAUDO	R\$ 100,00
21/01/2026	20/01/2027	RAIO X - COLUNA LOMBO-SACRA FUNCIONAL - LAUDO	R\$ 100,00
21/01/2026	20/01/2027	RAIO X - COLUNA TORACO-LOMBAR - LAUDO	R\$ 100,00
21/01/2026	20/01/2027	RAIO X - CRÂNIO - LAUDO	R\$ 100,00
21/01/2026	20/01/2027	RAIO X - IDADE OSSEA CARPAL - LAUDO	R\$ 100,00
21/01/2026	20/01/2027	RAIO X - JOELHO OU PATELA - LAUDO	R\$ 100,00
21/01/2026	20/01/2027	RAIO X - MÃO - LAUDO	R\$ 100,00
21/01/2026	20/01/2027	RAIO X - MÃO E PUNHO - LAUDO	R\$ 100,00
21/01/2026	20/01/2027	RAIO X - PANORAMICA DE MEMBROS INFERIORES - LAUDO	R\$ 100,00
21/01/2026	20/01/2027	RAIO X - PÉ / DEDOS DO PÉ - LAUDO	R\$ 100,00
21/01/2026	20/01/2027	RAIO X - SEIOS DA FACE - LAUDO	R\$ 100,00
21/01/2026	20/01/2027	RAIO X - TÓRAX - LAUDO	R\$ 100,00
21/01/2026	20/01/2027	ULTRASSONOGRRAFIA - ABDÔMEN SUPERIOR	R\$ 275,00
21/01/2026	20/01/2027	ULTRASSONOGRRAFIA - COM DOPPLER - GESTACIONAL COM LAUDO E FOTO	R\$ 400,00
21/01/2026	20/01/2027	ULTRASSONOGRRAFIA - MORFOLÓGICA/GESTACIONAL COM LAUDO E FOTO	R\$ 400,00



ESTADO DE MATO GROSSO
CONSÓRCIO INTERMUNICIPAL DE SAÚDE DO VALE DO JURUENA
Municípios Consorciados: Aripuanã, Castanheira, Colniza, Cotriguaçu, Juína e Juruena
CNPJ: 04.931.808/0001-43

21/01/2026 20/01/2027 ULTRASSONOGRAFIA - TIREOIDE COM LAUDO E FOTO R\$ 275,00

📍 SAGUAS MORAES PRESTACAO DE SERVICOS MEDICOS - 66 9997-2475 - (1 procedimentos)

45.621.119/0001-10: SAGUAS MORAES PRESTACAO DE SERVICOS MEDICOS LTDA

Data Cad.	Validade	Procedimento	Valor
21/01/2026	20/01/2027	CONSULTA - PEDIATRIA	R\$ 250,00

📍 SANITAS DIAGNOSTICOS MEDICOS - 66 3566-1935 - (63 procedimentos)

14.102.009/0001-18: SANITAS DIAGNOSTICOS MEDICOS LTDA

Data Cad.	Validade	Procedimento	Valor
21/01/2026	20/01/2027	EXAME - ANGIOTOMOGRAFIA	R\$ 900,00
21/01/2026	20/01/2027	EXAME - DENSITOMETRIA ÓSSEA	R\$ 270,00
21/01/2026	20/01/2027	RAIO X - ABDÔMEN SIMPLES - LAUDO	R\$ 100,00
21/01/2026	20/01/2027	RAIO X - BACIA - LAUDO	R\$ 100,00
21/01/2026	20/01/2027	RAIO X - BRAÇO - LAUDO	R\$ 100,00
21/01/2026	20/01/2027	RAIO X - CALCÂNEO - LAUDO	R\$ 100,00
21/01/2026	20/01/2027	RAIO X - CLAVÍCULA - LAUDO	R\$ 100,00
21/01/2026	20/01/2027	RAIO X - COLUNA CERVICAL FUNCIONAL - LAUDO	R\$ 100,00
21/01/2026	20/01/2027	RAIO X - COLUNA LOMBO-SACRA FUNCIONAL - LAUDO	R\$ 100,00
21/01/2026	20/01/2027	RAIO X - COLUNA TORACO-LOMBAR - LAUDO	R\$ 100,00
21/01/2026	20/01/2027	RAIO X - CRÂNIO - LAUDO	R\$ 100,00
21/01/2026	20/01/2027	RAIO X - IDADE OSSEA CARPAL - LAUDO	R\$ 100,00
21/01/2026	20/01/2027	RAIO X - JOELHO OU PATELA - LAUDO	R\$ 100,00
21/01/2026	20/01/2027	RAIO X - MÃO - LAUDO	R\$ 100,00
21/01/2026	20/01/2027	RAIO X - MÃO E PUNHO - LAUDO	R\$ 100,00
21/01/2026	20/01/2027	RAIO X - PANORAMICA DE MEMBROS INFERIORES - LAUDO	R\$ 100,00
21/01/2026	20/01/2027	RAIO X - PÉ / DEDOS DO PÉ - LAUDO	R\$ 100,00
21/01/2026	20/01/2027	RAIO X - SEIOS DA FACE - LAUDO	R\$ 100,00
21/01/2026	20/01/2027	RAIO X - TÓRAX - LAUDO	R\$ 100,00
21/01/2026	20/01/2027	RESSONÂNCIA MAGNÉTICA - ABDOMEN SUPERIOR	R\$ 670,00



ESTADO DE MATO GROSSO
CONSÓRCIO INTERMUNICIPAL DE SAÚDE DO VALE DO JURUENA

Municípios Consorciados: Aripuanã, Castanheira, Colniza, Cotriguaçu, Juína e Juruena
CNPJ: 04.931.808/0001-43

21/01/2026	20/01/2027	RESSONÂNCIA MAGNÉTICA - ANGIO-RESSONÂNCIA POR SEGMENTO	R\$ 1.100,00
21/01/2026	20/01/2027	RESSONÂNCIA MAGNÉTICA - BACIA / PELVE / ABDOMEN INFERIOR	R\$ 670,00
21/01/2026	20/01/2027	RESSONÂNCIA MAGNÉTICA - COLUNA CERVICAL/PESCOÇO	R\$ 670,00
21/01/2026	20/01/2027	RESSONÂNCIA MAGNÉTICA - COLUNA LOMBO-SACRA	R\$ 670,00
21/01/2026	20/01/2027	RESSONÂNCIA MAGNÉTICA - COLUNA TORÁCICA	R\$ 670,00
21/01/2026	20/01/2027	RESSONÂNCIA MAGNÉTICA - CRANIO	R\$ 670,00
21/01/2026	20/01/2027	RESSONÂNCIA MAGNÉTICA - MAMAS BILATERAL	R\$ 1.700,00
21/01/2026	20/01/2027	RESSONÂNCIA MAGNÉTICA - MEMBRO INFERIOR	R\$ 670,00
10/02/2026	20/01/2027	RESSONÂNCIA MAGNÉTICA - MEMBRO SUPERIOR	R\$ 670,00
21/01/2026	20/01/2027	RESSONÂNCIA MAGNÉTICA - OMBRO DIREITO/ESQUERDO	R\$ 670,00
13/02/2026	20/01/2027	RESSONÂNCIA MAGNÉTICA - ÓRBITAS BILATERAL	R\$ 670,00
21/01/2026	20/01/2027	RESSONANCIA MAGNETICA - SELA TURCICA	R\$ 670,00
21/01/2026	20/01/2027	RESSONÂNCIA MAGNÉTICA - TORAX	R\$ 670,00
03/02/2026	20/01/2027	TOMOGRAFIA COMPUTADORIZADA - ABDÔMEN SUPERIOR COM CONTRASTE	R\$ 770,00
21/01/2026	20/01/2027	TOMOGRAFIA COMPUTADORIZADA - ABDÔMEN SUPERIOR SEM CONTRASTE	R\$ 550,00
12/02/2026	20/01/2027	TOMOGRAFIA COMPUTADORIZADA - ARTICULAÇÕES DE MEMBRO INFERIOR COM CONTRASTE	R\$ 770,00
21/01/2026	20/01/2027	TOMOGRAFIA COMPUTADORIZADA - ARTICULAÇÕES DE MEMBRO INFERIOR SEM CONTRASTE	R\$ 550,00
12/02/2026	20/01/2027	TOMOGRAFIA COMPUTADORIZADA - ARTICULAÇÕES DE MEMBRO SUPERIOR COM CONTRASTE	R\$ 770,00
21/01/2026	20/01/2027	TOMOGRAFIA COMPUTADORIZADA - ARTICULAÇÕES DE MEMBRO SUPERIOR SEM CONTRASTE	R\$ 550,00
21/01/2026	20/01/2027	TOMOGRAFIA COMPUTADORIZADA - COLUNA CERVICAL COM CONTRASTE	R\$ 770,00
21/01/2026	20/01/2027	TOMOGRAFIA COMPUTADORIZADA - COLUNA CERVICAL SEM CONTRASTE	R\$ 550,00
21/01/2026	20/01/2027	TOMOGRAFIA COMPUTADORIZADA - COLUNA LOMBO-SACRA COM CONTRASTE	R\$ 770,00
21/01/2026	20/01/2027	TOMOGRAFIA COMPUTADORIZADA - COLUNA LOMBO-SACRA SEM CONTRASTE	R\$ 550,00
27/02/2026	20/01/2027	TOMOGRAFIA COMPUTADORIZADA - COLUNA TORACICA COM CONTRASTE	R\$ 770,00
27/02/2026	20/01/2027	TOMOGRAFIA COMPUTADORIZADA - COLUNA TORACICA SEM CONTRASTE	R\$ 550,00
12/02/2026	20/01/2027	TOMOGRAFIA COMPUTADORIZADA - CRÂNIO COM CONTRASTE	R\$ 770,00
21/01/2026	20/01/2027	TOMOGRAFIA COMPUTADORIZADA - CRÂNIO SEM CONTRASTE	R\$ 550,00
05/02/2026	20/01/2027	TOMOGRAFIA COMPUTADORIZADA - FACE / SEIOS DA FACE / ARTICULACOES TEMPORO-MANDIBULARES COM CONTRASTE	R\$ 770,00



ESTADO DE MATO GROSSO
CONSÓRCIO INTERMUNICIPAL DE SAÚDE DO VALE DO JURUENA
Municípios Consorciados: Aripuanã, Castanheira, Colniza, Cotriguaçu, Juína e Juruena
CNPJ: 04.931.808/0001-43

05/02/2026	20/01/2027	TOMOGRAFIA COMPUTADORIZADA - FACE / SEIOS DA FACE / ARTICULACOES TEMPORO-MANDIBULARES SEM CONTRASTE	R\$ 550,00
03/02/2026	20/01/2027	TOMOGRAFIA COMPUTADORIZADA - PELVE / BACIA / ABDOMEN INFERIOR COM CONTRASTE	R\$ 770,00
21/01/2026	20/01/2027	TOMOGRAFIA COMPUTADORIZADA - PELVE / BACIA / ABDOMEN INFERIOR SEM CONTRASTE	R\$ 550,00
12/02/2026	20/01/2027	TOMOGRAFIA COMPUTADORIZADA - PESCOCO COM CONTRASTE	R\$ 770,00
12/02/2026	20/01/2027	TOMOGRAFIA COMPUTADORIZADA - PESCOCO SEM CONTRASTE	R\$ 550,00
12/02/2026	20/01/2027	TOMOGRAFIA COMPUTADORIZADA - SEGMENTOS APENDICULARES BRAÇO/PERNA/ETC COM CONTRASTE	R\$ 770,00
21/01/2026	20/01/2027	TOMOGRAFIA COMPUTADORIZADA - SEGMENTOS APENDICULARES BRAÇO/PERNA/ETC SEM CONTRASTE	R\$ 550,00
12/02/2026	20/01/2027	TOMOGRAFIA COMPUTADORIZADA - TÓRAX COM CONTRASTE	R\$ 770,00
21/01/2026	20/01/2027	TOMOGRAFIA COMPUTADORIZADA - TÓRAX SEM CONTRASTE	R\$ 550,00
21/01/2026	20/01/2027	TOMOGRAFIA COMPUTADORIZADA - VIAS URINÁRIAS UROTOMOGRAFIA	R\$ 900,00
21/01/2026	20/01/2027	ULTRASSONOGRAFIA - ABDÔMEN SUPERIOR	R\$ 275,00
21/01/2026	20/01/2027	ULTRASSONOGRAFIA - COM DOPPLER - GESTACIONAL COM LAUDO E FOTO	R\$ 400,00
21/01/2026	20/01/2027	ULTRASSONOGRAFIA - MORFOLÓGICA/GESTACIONAL COM LAUDO E FOTO	R\$ 400,00
21/01/2026	20/01/2027	ULTRASSONOGRAFIA - MÚSCULO ESQUELÉTICO	R\$ 280,00
21/01/2026	20/01/2027	ULTRASSONOGRAFIA - TIREOIDE COM LAUDO E FOTO	R\$ 275,00

📍 SAO LUCAS IMAGENS - 66 3566-8400 - (44 procedimentos)

36.763.098/0001-86: SAO LUCAS IMAGENS LIMITADA

Data Cad.	Validade	Procedimento	Valor
21/01/2026	20/01/2027	EXAME - ANGIO TC CORONARIANA	R\$ 1.800,00
21/01/2026	20/01/2027	EXAME - ANGIOTOMOGRAFIA	R\$ 900,00
21/01/2026	20/01/2027	RAIO X - ABDÔMEN SIMPLES - LAUDO	R\$ 100,00
21/01/2026	20/01/2027	RAIO X - BACIA - LAUDO	R\$ 100,00
21/01/2026	20/01/2027	RAIO X - BRAÇO - LAUDO	R\$ 100,00
21/01/2026	20/01/2027	RAIO X - CALCÂNEO - LAUDO	R\$ 100,00
21/01/2026	20/01/2027	RAIO X - CLAVÍCULA - LAUDO	R\$ 100,00
21/01/2026	20/01/2027	RAIO X - COLUNA CERVICAL FUNCIONAL - LAUDO	R\$ 100,00
21/01/2026	20/01/2027	RAIO X - COLUNA LOMBO-SACRA FUNCIONAL - LAUDO	R\$ 100,00
21/01/2026	20/01/2027	RAIO X - COLUNA TORACO-LOMBAR - LAUDO	R\$ 100,00



ESTADO DE MATO GROSSO
CONSÓRCIO INTERMUNICIPAL DE SAÚDE DO VALE DO JURUENA

Municípios Consorciados: Aripuanã, Castanheira, Colniza, Cotriguaçu, Juína e Juruena
CNPJ: 04.931.808/0001-43

21/01/2026	20/01/2027	RAIO X - CRÂNIO - LAUDO	R\$ 100,00
21/01/2026	20/01/2027	RAIO X - IDADE OSSEA CARPAL - LAUDO	R\$ 100,00
21/01/2026	20/01/2027	RAIO X - JOELHO OU PATELA - LAUDO	R\$ 100,00
21/01/2026	20/01/2027	RAIO X - MÃO - LAUDO	R\$ 100,00
21/01/2026	20/01/2027	RAIO X - MÃO E PUNHO - LAUDO	R\$ 100,00
21/01/2026	20/01/2027	RAIO X - PANORAMICA DE MEMBROS INFERIORES - LAUDO	R\$ 100,00
21/01/2026	20/01/2027	RAIO X - PÉ / DEDOS DO PÉ - LAUDO	R\$ 100,00
21/01/2026	20/01/2027	RAIO X - SEIOS DA FACE - LAUDO	R\$ 100,00
21/01/2026	20/01/2027	RAIO X - TÓRAX - LAUDO	R\$ 100,00
03/02/2026	20/01/2027	TOMOGRAFIA COMPUTADORIZADA - ABDÔMEN SUPERIOR COM CONTRASTE	R\$ 770,00
21/01/2026	20/01/2027	TOMOGRAFIA COMPUTADORIZADA - ABDÔMEN SUPERIOR SEM CONTRASTE	R\$ 550,00
12/02/2026	20/01/2027	TOMOGRAFIA COMPUTADORIZADA - ARTICULAÇÕES DE MEMBRO INFERIOR COM CONTRASTE	R\$ 770,00
21/01/2026	20/01/2027	TOMOGRAFIA COMPUTADORIZADA - ARTICULAÇÕES DE MEMBRO INFERIOR SEM CONTRASTE	R\$ 550,00
12/02/2026	20/01/2027	TOMOGRAFIA COMPUTADORIZADA - ARTICULAÇÕES DE MEMBRO SUPERIOR COM CONTRASTE	R\$ 770,00
21/01/2026	20/01/2027	TOMOGRAFIA COMPUTADORIZADA - ARTICULAÇÕES DE MEMBRO SUPERIOR SEM CONTRASTE	R\$ 550,00
21/01/2026	20/01/2027	TOMOGRAFIA COMPUTADORIZADA - COLUNA CERVICAL COM CONTRASTE	R\$ 770,00
21/01/2026	20/01/2027	TOMOGRAFIA COMPUTADORIZADA - COLUNA CERVICAL SEM CONTRASTE	R\$ 550,00
21/01/2026	20/01/2027	TOMOGRAFIA COMPUTADORIZADA - COLUNA LOMBO-SACRA COM CONTRASTE	R\$ 770,00
21/01/2026	20/01/2027	TOMOGRAFIA COMPUTADORIZADA - COLUNA LOMBO-SACRA SEM CONTRASTE	R\$ 550,00
27/02/2026	20/01/2027	TOMOGRAFIA COMPUTADORIZADA - COLUNA TORACICA COM CONTRASTE	R\$ 770,00
27/02/2026	20/01/2027	TOMOGRAFIA COMPUTADORIZADA - COLUNA TORACICA SEM CONTRASTE	R\$ 550,00
12/02/2026	20/01/2027	TOMOGRAFIA COMPUTADORIZADA - CRÂNIO COM CONTRASTE	R\$ 770,00
21/01/2026	20/01/2027	TOMOGRAFIA COMPUTADORIZADA - CRÂNIO SEM CONTRASTE	R\$ 550,00
05/02/2026	20/01/2027	TOMOGRAFIA COMPUTADORIZADA - FACE / SEIOS DA FACE / ARTICULACOES TEMPORO-MANDIBULARES COM CONTRASTE	R\$ 770,00
05/02/2026	20/01/2027	TOMOGRAFIA COMPUTADORIZADA - FACE / SEIOS DA FACE / ARTICULACOES TEMPORO-MANDIBULARES SEM CONTRASTE	R\$ 550,00



ESTADO DE MATO GROSSO
CONSÓRCIO INTERMUNICIPAL DE SAÚDE DO VALE DO JURUENA
Municípios Consorciados: Aripuanã, Castanheira, Colniza, Cotriguaçu, Juína e Juruena
CNPJ: 04.931.808/0001-43

03/02/2026	20/01/2027	TOMOGRAFIA COMPUTADORIZADA - PELVE / BACIA / ABDOMEN INFERIOR COM CONTRASTE	R\$ 770,00
21/01/2026	20/01/2027	TOMOGRAFIA COMPUTADORIZADA - PELVE / BACIA / ABDOMEN INFERIOR SEM CONTRASTE	R\$ 550,00
12/02/2026	20/01/2027	TOMOGRAFIA COMPUTADORIZADA - PESCOCO COM CONTRASTE	R\$ 770,00
12/02/2026	20/01/2027	TOMOGRAFIA COMPUTADORIZADA - PESCOCO SEM CONTRASTE	R\$ 550,00
12/02/2026	20/01/2027	TOMOGRAFIA COMPUTADORIZADA - SEGMENTOS APENDICULARES BRAÇO/PERNA/ETC COM CONTRASTE	R\$ 770,00
21/01/2026	20/01/2027	TOMOGRAFIA COMPUTADORIZADA - SEGMENTOS APENDICULARES BRAÇO/PERNA/ETC SEM CONTRASTE	R\$ 550,00
12/02/2026	20/01/2027	TOMOGRAFIA COMPUTADORIZADA - TÓRAX COM CONTRASTE	R\$ 770,00
21/01/2026	20/01/2027	TOMOGRAFIA COMPUTADORIZADA - TÓRAX SEM CONTRASTE	R\$ 550,00
21/01/2026	20/01/2027	TOMOGRAFIA COMPUTADORIZADA - VIAS URINÁRIAS UROTOMOGRAFIA	R\$ 900,00

<https://consorciocisvj.com.br> - Consórcio Intermunicipal de Saúde do Vale do Juruena
em 10/03/2026 às 08:42

Gerado